

产权信息列表

登记字号	产权证号	权利人	地址	建筑面积	用地面积	抵押	查封	内控
101402027	0312074611	胡杰添	容桂街道办事处南区社区居民委员会容英路2号佛罗伦斯花园二期292号汽车位	25.31	0	是		
101402028	0312074612	胡杰添	容桂街道办事处南区社区居民委员会容英路2号佛罗伦斯花园二期293号汽车位	26	0	是		
101402012	0312074586	胡杰添	容桂街道办事处南区社区居民委员会容英路2号佛罗伦斯花园60号小车位	24.71	0	是		
101402013	0312074587	胡杰添	容桂街道办事处南区社区居民委员会容英路2号佛罗伦斯花园90号小车位	24.51	0	是		
101402014	0312074588	胡杰添	容桂街道办事处南区社区居民委员会容英路2号佛罗伦斯花园94号小车位	26.60	0	是		
101402015	0312074589	胡杰添	容桂街道办事处南区社区居民委员会容英路2号佛罗伦斯花园99号小车位	24.67	0	是		
101402017	0312074591	胡杰添	容桂街道办事处南区社区居民委员会容英路2号佛罗伦斯花园二期163号汽车位	25.24	0	是		
101402018	0312074592	胡杰添	容桂街道办事处南区社区居民委员会容英路2号佛罗伦斯花园二期168号汽车位	26.18	0	是		
101402019	0312074593	胡杰添	容桂街道办事处南区社区居民委员会容英路2号佛罗伦斯花园二期174号汽车位	27.04	0	是		
101402051	0312076528	胡杰添	容桂街道办事处南区社区居民委员会容英路2号佛罗伦斯花园132号小车位	26.29	0	是		
100402533	5266770	胡杰添	容桂街道办事处海尾社区居民委员会海景路12号海景半岛109号别墅		316	是		
101401875	0312008523	胡杰添	容桂街道办事处南区社区居民委员会容英路2号佛罗伦斯花园7号小车位	24.55	0	是		
101401877	0312008525	胡杰添	容桂街道办事处南区社区居民委员会容英路2号佛罗伦斯花园16号小车位	26.79	0	是		
101401878	0312008526	胡杰添	容桂街道办事处南区社区居民委员会容英路2号佛罗伦斯花园23号小车位	26.10	0	是		

登记字号	产权证号	权利人	地址	建筑面积	用地面积	抵押	查封	内控
020416772	0312013156	佛山市顺德区澳德房产有限公司	伦教街道办事处常教社区居委会南苑西路9号倾城上筑128号汽车位	30.60	0	是		
020416773	0312013157	佛山市顺德区澳德房产有限公司	伦教街道办事处常教社区居委会南苑西路9号倾城上筑130号汽车位	28.99	0	是		
020416774	0312013158	佛山市顺德区澳德房产有限公司	伦教街道办事处常教社区居委会南苑西路9号倾城上筑134号汽车位	30.50	0	是		
020416775	0312013159	佛山市顺德区澳德房产有限公司	伦教街道办事处常教社区居委会南苑西路9号倾城上筑142号汽车位	28.52	0	是		
020416776	0312013160	佛山市顺德区澳德房产有限公司	伦教街道办事处常教社区居委会南苑西路9号倾城上筑146号汽车位	31.03	0	是		
020416777	0312013161	佛山市顺德区澳德房产有限公司	伦教街道办事处常教社区居委会南苑西路9号倾城上筑147号汽车位	31.03	0	是		
020416778	0312013162	佛山市顺德区澳德房产有限公司	伦教街道办事处常教社区居委会南苑西路9号倾城上筑151号汽车位	29.56	0	是		
020416779	0312013163	佛山市顺德区澳德房产有限公司	伦教街道办事处常教社区居委会南苑西路9号倾城上筑156号汽车位	30.01	0	是		
020416780	0312013164	佛山市顺德区澳德房产有限公司	伦教街道办事处常教社区居委会南苑西路9号倾城上筑158号汽车位	28.52	0	是		
020416781	0312013165	佛山市顺德区澳德房产有限公司	伦教街道办事处常教社区居委会南苑西路9号倾城上筑163号汽车位	26.41	0	是		
020416827	0312014102	佛山市顺德区澳德房产有限公司	伦教街道办事处常教社区居委会南苑西路7号倾城上筑26号汽车位	26.94	0	是		
020416828	0312014103	佛山市顺德区澳德房产有限公司	伦教街道办事处常教社区居委会南苑西路7号倾城上筑56号汽车位	30.24	0	是		
020416829	0312014104	佛山市顺德区澳德房产有限公司	伦教街道办事处常教社区居委会南苑西路7号倾城上筑106号汽车位	15.29	0	是		
010604790	0313033667	佛山市顺德区澳德房产有限公司	大良街道办事处红岗社区居委会良杏路金牛直街10号蓝山花圃49号汽车位	15.29	0	是		
010604791	0313033668	佛山市顺德区澳德房产有限公司	大良街道办事处红岗社区居委会良杏路金牛直街10号蓝山花圃50号汽车位	15.29	0	是		

登记号	产权证号	权属人	地址	建筑面积	用地面积	抵押	查封	内控
020416788	0312013172	佛山市顺德区澳德房产有限公司	伦教街道办事处常教社区居民委员会南苑西路9号倾城上筑187号汽车位	29.08	0	是		
020416789	0312013173	佛山市顺德区澳德房产有限公司	伦教街道办事处常教社区居民委员会南苑西路9号倾城上筑191号汽车位	30.43	0	是		
020416790	0312013174	佛山市顺德区澳德房产有限公司	伦教街道办事处常教社区居民委员会南苑西路9号倾城上筑192号汽车位	28.97	0	是		
020416791	0312013175	佛山市顺德区澳德房产有限公司	伦教街道办事处常教社区居民委员会南苑西路9号倾城上筑193号汽车位	30.21	0	是		
020416792	0312013176	佛山市顺德区澳德房产有限公司	伦教街道办事处常教社区居民委员会南苑西路9号倾城上筑194号汽车位	30.54	0	是		
020416793	0312013177	佛山市顺德区澳德房产有限公司	伦教街道办事处常教社区居民委员会南苑西路9号倾城上筑195号汽车位	28.74	0	是		
020416794	0312013178	佛山市顺德区澳德房产有限公司	伦教街道办事处常教社区居民委员会南苑西路9号倾城上筑197号汽车位	29.75	0	是		
020416795	0312013179	佛山市顺德区澳德房产有限公司	伦教街道办事处常教社区居民委员会南苑西路9号倾城上筑198号汽车位	28.99	0	是		
020416765	0312013149	佛山市顺德区澳德房产有限公司	伦教街道办事处常教社区居民委员会南苑西路9号倾城上筑109号汽车位	30.14	0	是		
020416766	0312013150	佛山市顺德区澳德房产有限公司	伦教街道办事处常教社区居民委员会南苑西路9号倾城上筑110号汽车位	28.55	0	是		
020416767	0312013151	佛山市顺德区澳德房产有限公司	伦教街道办事处常教社区居民委员会南苑西路9号倾城上筑112号汽车位	30.71	0	是		
020416768	0312013152	佛山市顺德区澳德房产有限公司	伦教街道办事处常教社区居民委员会南苑西路9号倾城上筑113号汽车位	28.89	0	是		
020416769	0312013153	佛山市顺德区澳德房产有限公司	伦教街道办事处常教社区居民委员会南苑西路9号倾城上筑116号汽车位	29.87	0	是		
020416770	0312013154	佛山市顺德区澳德房产有限公司	伦教街道办事处常教社区居民委员会南苑西路9号倾城上筑118号汽车位	32.13	0	是		
020416771	0312013155	佛山市顺德区澳德房产有限公司	伦教街道办事处常教社区居民委员会南苑西路9号倾城上筑126号汽车位	30.04	0	是		

登记字号	产权证号	权属人	地址	建筑面积	用地面积	抵押	查封	内控
101301846	0310006937	佛山市顺德区澳德房产有限公司	容桂街道办事处上佳市社区居委会桂洲大道东3号 创富大厦225号摩托车位	1.98				
101301847	0310006938	佛山市顺德区澳德房产有限公司	容桂街道办事处上佳市社区居委会桂洲大道东3号 创富大厦226号摩托车位	1.98				
101301848	0310006939	佛山市顺德区澳德房产有限公司	容桂街道办事处上佳市社区居委会桂洲大道东3号 创富大厦227号摩托车位	1.98				
101301849	0310006940	佛山市顺德区澳德房产有限公司	容桂街道办事处上佳市社区居委会桂洲大道东3号 创富大厦228号摩托车位	1.98				
101301850	0310006941	佛山市顺德区澳德房产有限公司	容桂街道办事处上佳市社区居委会桂洲大道东3号 创富大厦229号摩托车位	1.98				
101301851	0310006942	佛山市顺德区澳德房产有限公司	容桂街道办事处上佳市社区居委会桂洲大道东3号 创富大厦230号摩托车位	1.98				
101301852	0310006943	佛山市顺德区澳德房产有限公司	容桂街道办事处上佳市社区居委会桂洲大道东3号 创富大厦231号摩托车位	1.98				
101301853	0310006944	佛山市顺德区澳德房产有限公司	容桂街道办事处上佳市社区居委会桂洲大道东3号 创富大厦232号摩托车位	1.98				
101301854	0310006945	佛山市顺德区澳德房产有限公司	容桂街道办事处上佳市社区居委会桂洲大道东3号 创富大厦233号摩托车位	1.98				
020416782	0312013166	佛山市顺德区澳德房产有限公司	伦教街道办事处常教社区居委会南苑西路9号倾城 上筑164号汽车位	30.46	0	是		
020416783	0312013167	佛山市顺德区澳德房产有限公司	伦教街道办事处常教社区居委会南苑西路9号倾城 上筑165号汽车位	30.92	0	是		
020416784	0312013168	佛山市顺德区澳德房产有限公司	伦教街道办事处常教社区居委会南苑西路9号倾城 上筑169号汽车位	29.56	0	是		
020416785	0312013169	佛山市顺德区澳德房产有限公司	伦教街道办事处常教社区居委会南苑西路9号倾城 上筑172号汽车位	29.56	0	是		
020416786	0312013170	佛山市顺德区澳德房产有限公司	伦教街道办事处常教社区居委会南苑西路9号倾城 上筑183号汽车位	29.02	0	是		
020416787	0312013171	佛山市顺德区澳德房产有限公司	伦教街道办事处常教社区居委会南苑西路9号倾城 上筑186号汽车位	30.32	0	是		

编号: 201407230427331093

证 明

经查实产权主: 曾婉笙

身份证号: 440681199104255969 之房地

产座落于: 容桂街道办事处海尾社区居民委员会南堤三路26号海景半岛79号

房产证号: (此项空白)

用地面积: 299.21 平方米 套内建筑面积: 351.4 平方米

土地性质: 国有 土地证号: (此项空白)

房屋用途: 成套住宅 土地用途: 城镇住宅用地

房产登记字号: 100409259

房地产权证号: 0313030473

权利限制: 抵押、抵押开始日期: 2013-8-1, 未查封

文件号码: (此项空白)

他项权利人: 东莞银行股份有限公司佛山分行

他项权证号: 0313018939-11

备注: (此项空白)

特此证明。

佛山市顺德区档案馆 (盖章)

2014-07-23



粤房地权证 台山 字第 011001497 号

房地产权人	胡丰盛	
身份证号码	440623196610242037	
房屋座落	规划用途	住宅
房屋所有权取得方式	共有情况	单独所有
房屋编址	登记时间	2011年1月21日
房屋座落	台山市台城海逸花园三区10号全部	
房屋结构	层数	3
建筑面积 (m ²)	套内建筑面积 (m ²)	278.61
地号	土地性质	国有
共有面积 (m ²)	自用面积 (m ²)	** ** *
土地使用方式	土地使用年限	年 月 日 起 使用年限

台山 市

台山房产管理局 台山房产交易中心 台山房产交易中心 台山房产交易中心



房地产平面图

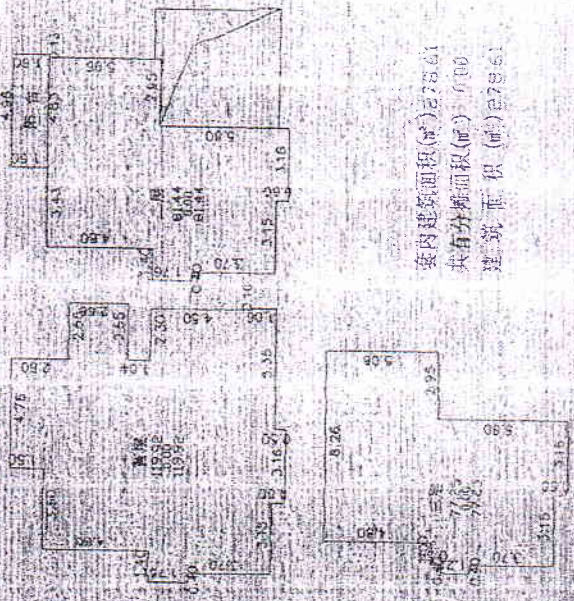

室内建筑面积(㎡)278.61
 共有分摊面积(㎡) 6.00
 建筑面积(㎡)284.61

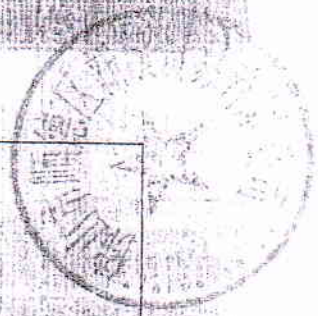

3000898

土地使用权人	胡丰盛	
座 落	台山市台城海骏达花园三区40号	
地 号	图 号	
地类(用途)	商住	取得价格
使用权类型	出让	终止日期
使用权面积	369.96 M ²	2077年02月14日
	其中	自用面积
		分摊面积
		M ²
		M ²

根据《中华人民共和国宪法》、《中华人民共和国土地管理法》和《中华人民共和国城市房地产管理法》等法律法规，为保护土地使用权人的合法权益，对土地使用权人申请登记的本证所列土地权利，经审查核实，准予登记，颁发此证。



台山市人民政府(盖章)
2011年06月21日

宗 地 图

土地座落：台山市台城海骏达花园三区40号

宗地面积：369.96平方米

电话编号：

单位：m²

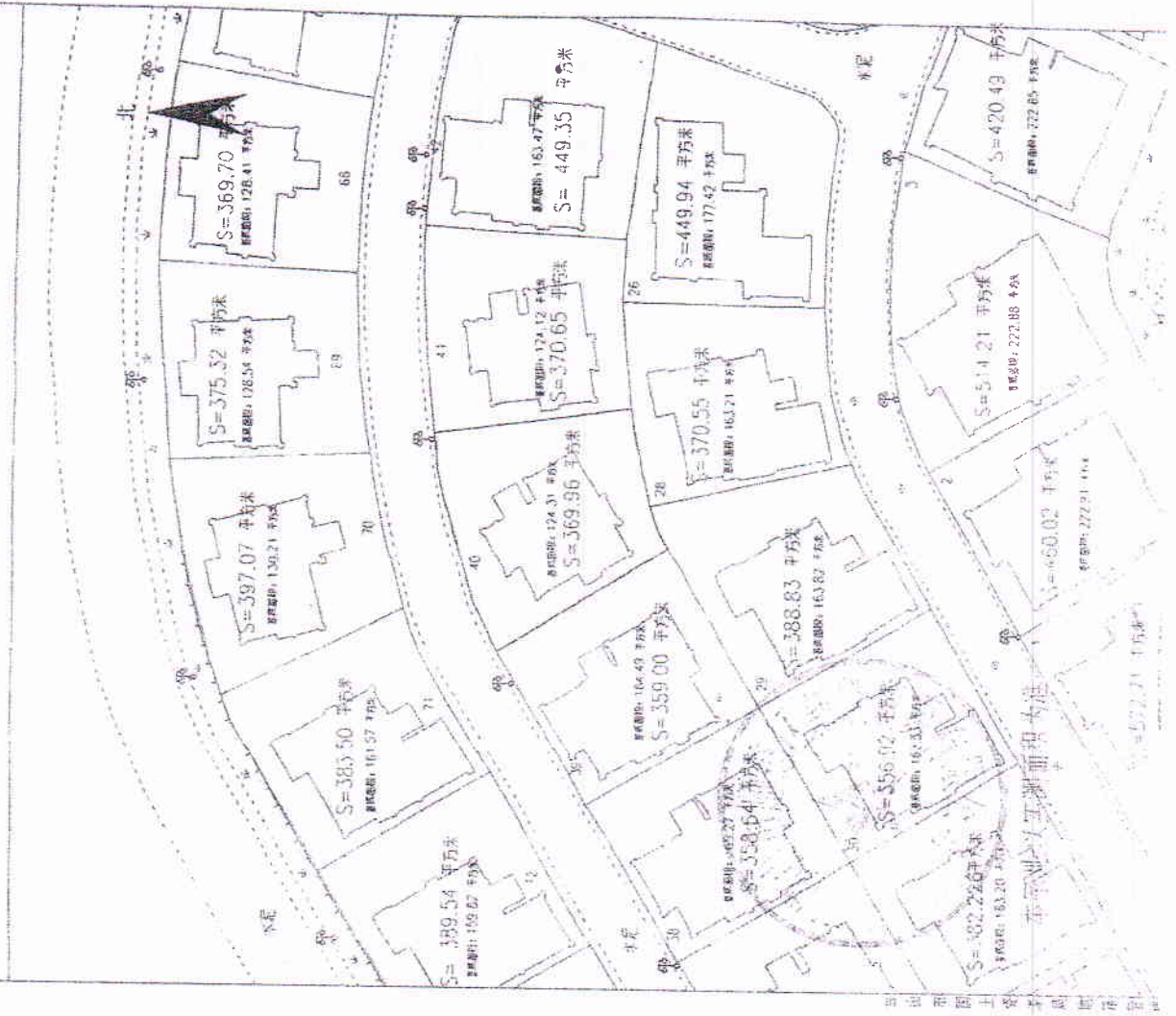
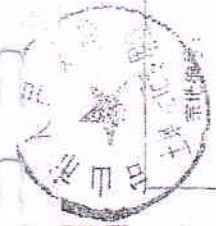

台山市国土资源局 监制

台山市 房屋产权证 字第 011001499 号

房屋坐落	台山市台城海城花园三区1号(交部)		
房屋用途	住宅	规划用途	住宅
房屋结构	钢筋混凝土	共有部分	单独所有
房屋面积	218.61 (m ²)	登记日期	2014年11月21日
土地用途	住宅用地	土地来源	国有
土地使用权取得方式	出让	土地坐落	台山市台城海城花园三区1号(交部)
土地用途	住宅用地	土地来源	国有
土地使用权取得方式	出让	土地坐落	台山市台城海城花园三区1号(交部)

房屋坐落: 台山市台城海城花园三区1号(交部)

房屋用途: 住宅

房屋结构: 钢筋混凝土

房屋面积: 218.61 (m²)

土地用途: 住宅用地

土地来源: 国有

土地使用权取得方式: 出让

土地坐落: 台山市台城海城花园三区1号(交部)

房地产平面图

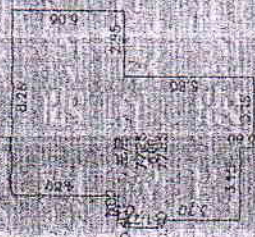
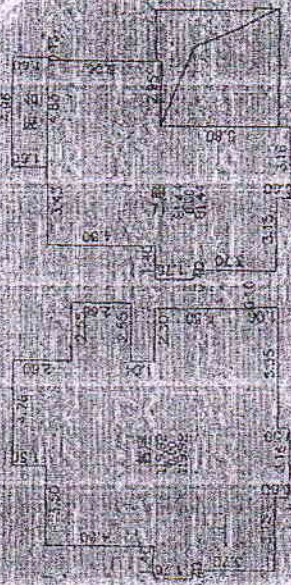

套内建筑面积(㎡) 278.61
 共有分摊面积(㎡) 0.00
 建筑面积(㎡) 278.61

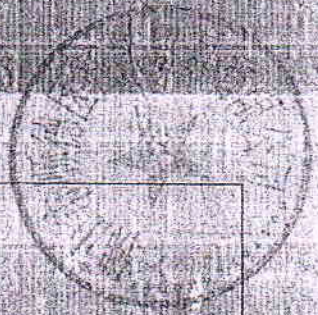

注意事项

- 一、本图仅供参考,不作为法律依据。
- 二、本图仅供参考,不作为法律依据。
- 三、本图仅供参考,不作为法律依据。
- 四、本图仅供参考,不作为法律依据。
- 五、本图仅供参考,不作为法律依据。

台山 粤房地权证 字第 011001501 号

房地产权属人	胡耀添	
身份证号码	40081197991201714	
房屋性质	住宅	规划用途
房屋取得权取得方式	2010年买卖	共有情况
房屋编号	20223	发证时间
房屋坐落	台山市台城海镜达花园三区53号 全部	
房屋结构	钢筋混凝土	层数
建筑面积 (m ²)	369.74	套内建筑面积 (m ²)
地号	***	土地性质
共用面积 (m ²)	***	自用面积 (m ²)
土地取得方式		土地使用年限
		取得日期

附 记
 房地产权证编号为 011001501 号 粤房地权证 字第 011001501 号 台山市台城海镜达花园三区53号 全部



台 国用(2011)04312 号

土地使用权人	胡麟杰	图 号	
座 落	台山市台城海城达花园三区53号	取得价格	
地 址 号		终止日期	2077年02月14日
地类(用途)	商住	其 他	
使用权类型	出让	独用面积	M ²
使用权面积	372.65 M ²	分摊面积	M ²

根据《中华人民共和国宪法》、《中华人民共和国土地管理法》和《中华人民共和国城市房地产管理法》等法律法规，为保护土地使用权人的合法权益，对土地使用权人申请登记的本证所列土地权利，经审查核实，准予登记，颁发此证。

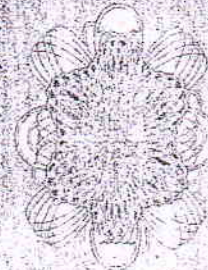

台山市人民政府(章)
2011年08月24日

宗 地 图

单位: m.m

土地座落: 台山市台城海城达花园三区53号

宗地编号: 372.65平方米



本宗地以实测面积为准

台山市国土资源局其他科室