



信德评估

XINDE APPRAISAL

查询码防伪查询

评估报告查询网址: cx.gxdpg.com  
评估报告防伪查询码: 1023173759925

声明: 凡评估报告内容与查询结果不一致,  
即为虚假伪造的报告, 使用该报告所带来的  
后果我公司不承担任何责任。

二维码防伪查询



佛 山 电 建 集 团 有 限 公 司  
公 开 拍 卖 评 估 项 目

## 资产评估报告书

信评报字第(X)1710503364号

二〇一七年十月十六日



广东信德资产评估与房地产土地估价有限公司

全国执业土地评估资质 房地产估价一级资质 资产评估资质

公司地址: 广东省佛山市顺德区大良街道文晖路 29 号逸林苑商务中心四楼

电话: 0757-22336310、22336311

网址: [Http://www.gxdpg.com](http://www.gxdpg.com)

传真: 0757-22336314

电子邮箱: [xdpg88@126.com](mailto:xdpg88@126.com)

## 目 录

资产评估师声明 .....	3
资产评估报告书摘要 .....	4
资产评估报告书 .....	5
一、委托方、产权持有者和委托方以外的其他评估报告使用者 .....	5
二、评估目的 .....	6
三、评估对象和评估范围 .....	6
四、价值类型及其定义 .....	7
五、评估基准日 .....	7
六、评估依据 .....	7
七、评估方法 .....	9
八、评估程序实施过程和情况 .....	10
九、评估假设 .....	11
十、评估结论 .....	11
十一、特别事项说明 .....	11
十二、评估报告使用限制说明 .....	12
十三、评估报告日 .....	12
十四、资产评估机构及资产评估师 .....	12
资产评估技术说明 .....	13
附件	
■ 《固定资产——车辆评估明细表》	
■ 评估对象现场勘查照片	
■ 委托方/产权持有方企业法人营业执照（副本）复印件	
■ 车辆登记证、行驶证或购置发票等复印件	
■ 评估机构企业法人营业执照副本复印件	
■ 评估机构资格证书复印件	
■ 资产评估师资格证书复印件	

## 资产评估师声明

一、我们在执行本资产评估业务中，遵循相关法律法规和资产评估准则，恪守独立、客观和公正的原则；根据我们在执业过程中收集的资料，评估报告陈述的事项是客观、真实的。

二、评估对象涉及的资产清单由委托方、产权持有单位申报并经其签章确认；所提供资料的真实性、合法性、完整性，恰当使用评估报告是委托方和相关当事方的责任。

三、我们出具评估报告，没有以预先设定的价值作为评估结论。

四、我们与评估报告中的评估对象没有现存或者预期的利益关系；与相关当事方没有现存或者预期的利益关系，对相关当事方不存在偏见。

五、我们已对评估对象的法律权属状况予以了必要的关注，对评估对象法律权属资料进行了查验，但无法对评估对象的法律权属真实性做任何形式的保证。

六、我们已对本评估报告中的评估对象进行了实地勘察，但现场勘察仅限于其外观和使用状况，对被遮盖、未暴露及难以接触到的部分，依据委托方提供的资料进行评估。除非另有协议，我们不承担对评估对象结构质量进行调查的责任。

七、我们出具的评估报告中的分析、判断和结论受评估报告中假设和限定条件的限制，评估报告使用者应当充分考虑评估报告中载明的假设、限定条件、特别事项说明及其对评估结论的影响。

八、资产评估师执行资产评估业务的目的是对评估对象价值进行估算并发表专业意见，并不承担相关当事人决策的责任。评估结论不应当被认为是对其评估对象可实现价格的保证。

九、我们在评估过程中没有考虑将来可能承担的融资租赁、担保事宜，以及特殊交易方式可能追加付出的价格对评估结论的影响，也未考虑国家宏观经济政策发生变化以及遇有不可抗力对评估结论的影响。我们对评估基准日后有关资产价值发生的变化不负责任。

十、我们对在已实施的评估过程中不能获悉的评估对象和相关当事方可能存在的瑕疵事项对评估结论的影响，不承担责任。

十一、本评估报告的全部或其部分内容不得发表于任何公开媒体上，报告解释权为本评估机构所有。

## 资产评估报告书摘要

信评报字第(X)1710503364号

广东信德资产评估与房地产土地估价有限公司接受佛山电建集团有限公司的委托，依据有关法律、法规和资产评估准则、资产评估原则，按照必要的评估程序，对佛山电建集团有限公司拟公开拍卖而涉及的车辆资产，以2017年9月25日为基准日进行了评估。现将资产评估报告书摘要如下：

**评估目的：**为委托方确定公务用车的拍卖底价提供参考依据。

**评估对象：**佛山电建集团有限公司委托评估的车辆资产市场价值。

**评估范围：**佛山电建集团有限公司委托评估的20辆公务用车。

**价值类型：**市场价值。

**评估基准日：**2017年9月25日，一切取价标准均为评估基准日有效的价格标准。

**评估方法：**成本法。

**评估结论：**佛山电建集团有限公司委托评估的车辆资产在评估基准日的市场价值为：人民币肆拾壹万肆仟柒佰陆拾柒元整（414,767.00元）。（评估结论详细情况见《固定资产——车辆评估明细表》）。

评估报告使用者应特别关注本评估报告第十一条“特别事项说明”以及第十二条“评估报告使用限制说明”。

**报告使用有效期：**本评估报告的使用有效期原则上为自评估基准日起一年，即从2017年9月25日起至2018年9月24日的期限内有效。

以上内容摘自资产评估报告书，欲了解本评估项目的全面情况，应认真阅读资产评估报告书全文，本摘要单独使用可能会导致对评估结论的误解或误用。

广东信德资产评估与房地产土地估价有限公司



# 资产评估报告书

信评报字第(X)1710503364号

广东信德资产评估与房地产土地估价有限公司接受佛山电建集团有限公司的委托，依据有关法律、法规和资产评估准则、资产评估原则，按照必要的评估程序，对佛山电建集团有限公司拟公开拍卖而涉及的车辆资产，以2017年9月25日为基准日进行了评估。现将资产评估情况及评估结果报告如下：

## 一、委托方、产权持有者和委托方以外的其他评估报告使用者

### 1. 委托方

名称：佛山电建集团有限公司

类型：有限责任公司（法人独资）

住所：佛山市禅城区季华五路季华大厦

法定代表人：阮晖

注册资本：人民币肆亿肆仟伍佰壹拾叁万壹仟玖佰肆拾肆元

成立日期：1994年06月27日

营业期限：长期

经营范围：电力工业项目的投资、内部融资；调峰电力燃料经营，制造业项目的投资；电力、热力生产和供应；物业租赁；物业管理。（依法须经批准的项目，经相关部门批准后方可开展经营活动。）

### 2. 产权持有者

佛山市福能发电有限公司、佛山市区电力建设总公司等多家公司，详见《固定资产——车辆评估明细表》。

### 3. 委托方以外的其他评估报告使用者

除国家法律、法规规定的其他评估报告使用者外，本项目评估报告不提供给其他组织

或个人。

## 二、评估目的

为委托方确定公务用车的拍卖底价提供参考依据。

## 三、评估对象和评估范围

评估对象：佛山电建集团有限公司委托评估的车辆资产市场价值。

评估范围：佛山电建集团有限公司委托评估的 20 辆公务用车（详见《固定资产——车辆评估明细表》）。

评估对象基本情况：

本次委估的车辆主要用于平时办公使用的小轿车如帕萨特、本田等，小部分是载人用商务车如华晨金杯等。现场勘查发现全部委估车辆停放在露天停车场，保养状况一般。委估车辆情况详见下表：

序号	车辆牌号	车辆名称 及规格型号	权属人	生产厂家	计量单位	数量	购置日期	启用日期	已行驶里程(公里)
1	粤 E-15999	东南旅行车 DN6440	佛山市区电力建设总公司	东南(福建)汽车工业有限公司	辆	1	2001/7/26	2001/7/26	253685
2	粤 E-DU235	帕萨特 SVW7183DJI	佛山市区电力建设总公司	上海大众汽车有限公司	辆	1	2002/2/25	2002/2/25	250149
3	粤 E-12363	东南 DN6440A	佛山市区电力建设总公司	东南(福建)汽车工业有限公司	辆	1	2003/2/24	2003/2/24	193780
4	粤 E0A101	金杯 SY6483N2	佛山市沙口发电厂有限公司	沈阳金杯客车制造有限公司	辆	1	2007/9/14	2007/9/14	152726
5	粤 E03355	金杯 SY6500B3D	佛山市福能发电有限公司	沈阳金杯客车制造有限公司	辆	1	2004/6/25	2004/6/25	153932
6	粤 EDC139	桑塔纳 SVW7182EF1	佛山市福能发电有限公司	上海大众汽车有限公司	辆	1	2001/6/13	2001/6/13	236083
7	粤 E7G542	东风 LZ6502BQ7LE	佛山市沙口发电厂有限公司	东风汽车有限公司	辆	1	2010/8/25	2010/8/25	144118
8	粤 E03049	大众桑塔纳	佛山市沙口发电厂有限公司	上海大众汽车有限公司	辆	1	2006/1/12	2006/1/12	197507
9	粤 E01213	马自达 HMC7180	佛山市沙口发电厂有限公司	一汽马自达汽车有限公司	辆	1	2003/6/2	2003/6/2	232100
10	粤 E02628	本田 JHLRD1830WC	佛山市沙口发电厂有限公司	本田汽车有限公司	辆	1	2001/3/19	2001/3/19	255215
11	粤 E6C808	东风日产骊威	佛山市福能发电有限公司	东风汽车有限公司	辆	1	2008/11/11	2008/11/11	76231
12	粤 E6C811	东风日产骊威	佛山市福能发电有限公司	东风汽车有限公司	辆	1	2008/11/11	2008/11/11	116585
13	粤 E03526	中华 SY7182HS	佛山市福能发电有限公司	沈阳华晨金杯汽车有限公司	辆	1	2007/9/17	2007/9/17	300618

14	粤 E01555	风神轿车 EQ7200711	佛山市沙口发电厂有限公司	东风汽车有限公司	辆	1	2003/1/7	2003/1/7	134357
15	粤 E00180	雷克萨斯 UCF10	佛山市沙口发电厂有限公司	丰田汽车有限公司	辆	1	1993/11/5	1993/11/5	90817
16	粤 E3E368	帕萨特 SVW7183BJI	佛山市福能发电有限公司	上海大众汽车有限公司	辆	1	2000/9/6	2000/9/6	170913
17	粤 EJB399	帕萨特 SVW7183BGI	佛山市福能发电有限公司	上海大众汽车有限公司	辆	1	2000/11/20	2000/11/20	346183
18	粤 EF3236	现代 BH6431BW	佛山市电力燃料有限公司	北京现代汽车有限公司	辆	1	2007/6/15	2007/6/15	216188
19	粤 E23193	东南 DN6440A	佛山市发建工程有限公司	东南(福建)汽车工业有限公司	辆	1	2002/11/4	2002/11/4	272006
20	粤 EX8621	神龙富康	佛山市高明区发电厂	神龙汽车有限公司	辆	1	2005/4/18	2005/4/18	229975

上述车辆中各使用部门专人登记维护管理，其他运输车辆由企业车队集中管理，实行专职司机对口专车使用。

#### 四、价值类型及其定义

根据本项目特定评估目的，本次评估所选用的价值类型为市场价值。市场价值是指自愿买方和自愿卖方在各自理性行事且未受任何强迫的情况下，评估对象在评估基准日进行正常公平交易的价值估计数额。

#### 五、评估基准日

本项目的评估基准日为二〇一七年九月二十五日。

本评估基准日与评估人员现场勘查日相同、与实际评估日期接近，同时与评估目的计划实现日期也较为接近，评估人员能更好地把握评估对象的基准日状况，有利于保证评估结果有效地服务于评估目的。

本报告一切取价标准均为评估基准日有效的价值标准。若评估基准日变动，将会对评估结果产生影响。

#### 六、评估依据

##### (一)法律法规依据

- 《中华人民共和国资产评估法》（中华人民共和国主席令第四十六号）
- 《国有资产评估管理办法》（中华人民共和国国务院发布的91号令）
- 《转发财政部〈关于改革国有资产评估行政管理方式，加强资产评估监督管理工作

意见》的通知》国务院办公厅国办发[2001]102号文

■ 《关于加强企业国有资产评估管理工作有关问题的通知》（国资委产权[2006]274号）

■ 广东省资产评估管理条例

#### （二）准则依据

■ 《资产评估基本准则》（财资〔2017〕43号）

■ 《资产评估职业道德准则》（中评协〔2017〕30号）

■ 《资产评估对象法律权属指导意见》（中评协〔2017〕48号）

■ 《资产评估执业准则——评估程序》（中评协〔2017〕31号）

■ 《资产评估执业准则——资产评估档案》（中评协〔2017〕34号）

■ 《资产评估执业准则——机器设备》（中评协〔2017〕39号）

■ 《资产评估价值类型指导意见》（中评协〔2017〕47号）

■ 《资产评估执业准则——资产评估报告》（中评协〔2017〕32号）

■ 《资产评估执业准则——资产评估委托合同》（中评协〔2017〕33号）

#### （三）行为依据

■ 与委托方签订的《广东省资产评估业务约定书》

#### （四）权属依据

■ 委托方提供的资产评估申报表

■ 车辆登记证、行驶证、购置发票复印件

■ 委托方/产权所有者《企业法人营业执照（副本）》复印件

#### （五）取价依据



- 《机电产品报价手册》(2016年)
- 《资产评估常用数据与参数手册》
- 网上咨询或经销商的询价记录
- 本公司评估人员现场勘察、核查、验证以及市场调查收集到的有关资料、信息及评估人员专业知识和经验

## 七、评估方法

### (一) 资产评估的基本方法

资产评估基本方法包括市场法、收益法和资产基础法(成本法)。评估方法的选择,要根据评估对象、价值类型、资料收集情况等相关条件,分析三种基本方法的适用性,恰当选择一种或多种资产评估基本方法。

#### 1. 市场法

市场法是指利用市场上同样或类似资产的近期交易价格,经过直接比较或类比分析以估测资产价值的评估方法。其使用的基本前提有:

- ①存在一个活跃的公开市场;
- ②公开市场上存在可比的资产及其交易活动。

#### 2. 收益法

收益法是指通过估测被评估资产未来预期收益的现值来判断资产价值的评估方法。应用收益法必须具备的基本前提有:

- ①被评估资产的未来预期收益可以预测并可以用货币衡量;
- ②资产所有者获得预期收益所承担的风险可以预测并可用货币衡量;
- ③被评估资产预期获利年限可以预测。

#### 3. 成本法

成本法是指首先估测被评估资产的现行再取得成本(重置成本),然后估测被评估资产已存在的各种贬值因素,并将其从重置成本中扣除而得到被评估资产价值的评估方法。采用成本法的前提条件有:

- ①被评估资产处于持续使用状态或设定处于持续使用状态;

②可以调查取得购建被评估资产的现行途径及相应的社会平均成本资料。

## (二) 评估方法的选择

评估人员在委估资产续用的前提下，采用成本法进行评估，即以被评估车辆的现时重置成本扣减其各项损耗价值来确定其市场价值。

计算公式：

$$\begin{aligned} \text{评估价值} &= \text{重置成本} - \text{实体性贬值} - \text{功能性贬值} - \text{经济性贬值} \\ &= \text{重置成本} \times \text{综合成新率} \end{aligned}$$

其中：

### ①重置成本的确定

通过对市场上同类或类似车辆现行市价的调查或向原生产厂家询价，以扣除增值税后同型号或类似车辆的现行国内购置价为基础，再加上购置税和上牌费用及其他必要费用确定重置成本。

### ②综合成新率的确定

A. 根据现场试车、勘察了解车辆的制造质量、实体状况等因素，参考国家经贸委、国家计委、公安部、国家环保局颁布的《机动车报废标准》及资产评估协会公布的各类资产经济寿命资料，确定车辆的预计使用年限及实体性贬值。

B. 根据同型号或类似车辆在技术上的先进程度等，确定其功能性贬值。

C. 根据外界因素所引起的车辆使用的不经济程度而造成的贬值，确定车辆的经济性贬值。

综合各项贬值因素，确定车辆的综合成新率。

## 八、评估程序实施过程和情况

依据上述资产评估准则和评估方法的相关规定，评估人员履行了适当的评估程序，评估操作时间从二〇一七年九月二十五日至二〇一七年十月十六日，具体实施过程如下：

1. 接受委托方委托，现场确定评估对象和评估范围、明确评估目的、评估基准日等基本事项，签订资产评估业务约定书；
2. 编制评估计划书，设计评估技术路径，确定评估技术方案；
3. 开展市场调查和询价工作；

4. 进行评定估算工作；
5. 编制资产评估报告书，经三级审核确定，与委托方交换评估意见后，向委托方提交正式资产评估报告书。

## 九、评估假设

本评估结果系在以下评估假设条件下得出的：

1. 交易假设：假定所有待评估资产已经处在交易过程中，评估师根据待评估资产的交易条件等模拟市场进行估价。

2. 公开市场假设：公开市场假设是对资产拟进入的市场的条件以及资产在这样的市场条件下接受何种影响的一种假定。公开市场是指充分发达与完善的市场条件，是指一个有自愿的买方和卖方的竞争性市场，在这个市场上，买方和卖方的地位平等，都有获取足够市场信息的机会和时间，买卖双方的交易都是在自愿的、理智的、非强制性或不受限制的条件下进行。

3. 持续使用假设：持续使用假设是对资产拟进入市场的条件以及资产在这样的市场条件下的资产状态的一种假定。首先被评估资产正处于使用状态，其次假定处于使用状态的资产还将继续使用下去。在持续使用假设条件下，没有考虑资产用途转换或者最佳利用条件，其评估结果的使用范围受到限制。

在以上假设条件发生变化时，本评估结果一般会失效，提请本评估报告使用者注意。

## 十、评估结论

经过实施必要的评估程序，在本报告所述之评估目的、评估假设与限制条件下，佛山电建集团有限公司委托评估的车辆资产在评估基准日的市场价值为：

人民币肆拾壹万肆仟柒佰陆拾柒元整（414,767.00元）。

（评估结论详细情况见《固定资产——车辆评估明细表》）

## 十一、特别事项说明

1. 本次评估仅是依据委托方提供的资料，对评估对象价值进行估算并发表专业意见。对评估对象法律权属确认或发表意见超出资产评估师执业范围。评估对象的法律权属由委

托方和资产占有方负责。

以上特别事项可能对评估结论产生较大影响，提请本评估报告使用者予以关注。

## 十二、评估报告使用限制说明



1. 评估报告只能用于评估报告载明的评估目的和用途，当前述评估目的、评估用途、评估假设等条件以及评估中遵循的原则等情况发生变化时，评估结果一般会失效。
2. 评估报告只能由评估报告载明的评估报告使用者使用。
3. 未征得出具评估报告的评估机构同意，评估报告的内容不得被摘抄、引用或披露于公开媒体，法律、法规规定以及相关当事方另约定的除外。
4. 本评估报告的使用有效期为一年，即评估结论从二〇一七年九月二十五日起至二〇一八年九月二十四日止的期限内有效。

## 十三、评估报告日

二〇一七年十月十六日。

本评估报告日为资产评估师形成最终专业意见的日期。

## 十四、资产评估机构及资产评估师

资产评估师姓名	登记编号	签字	印章
许海智	44160052		
梁伟雄	44050012		

广东信德资产评估与房地产土地估价有限公司



## 资产评估技术说明

### 一、现场勘察情况及评估对象状况

#### 1. 现场勘查人员及时间

评估人员于二〇一七年九月二十五日对评估对象进行了现场勘查。

#### 2. 调查方式及情况

本次评估采用全面清点法。对车辆，现场勘查过程中，评估人员查阅了车辆的车辆登记证、行驶证，并和设备管理人员进行广泛的交流，了解设备的购置日期、产地、各项费用的支出情况，填写设备现场勘查表等。通过上述调查，比较充分了解了车辆的特点及运行情况。

#### 3. 评估对象状况

本次委估的车辆主要用于平时办公使用的小轿车如帕萨特、本田等，小部分是载人用商务车如华晨金杯等。现场勘查发现全部委估车辆停放在露天停车场，保养状况一般。委估车辆情况详见下表：

序号	车辆牌号	车辆名称及规格型号	权属人	生产厂家	计量单位	数量	购置日期	启用日期	已行驶里程(公里)
1	粤E-15999	东南旅行车 DN6440	佛山市区电力建设总公司	东南(福建)汽车工业有限公司	辆	1	2001/7/26	2001/7/26	253685
2	粤E-DU235	帕萨特 SVW7183DJI	佛山市区电力建设总公司	上海大众汽车有限公司	辆	1	2002/2/25	2002/2/25	250149
3	粤E-12363	东南 DN6440A	佛山市区电力建设总公司	东南(福建)汽车工业有限公司	辆	1	2003/2/24	2003/2/24	193780
4	粤E0A101	金杯 SY6483N2	佛山市沙口发电厂有限公司	沈阳金杯客车制造有限公司	辆	1	2007/9/14	2007/9/14	152726
5	粤E03355	金杯 SY6500B3D	佛山市福能发电有限公司	沈阳金杯客车制造有限公司	辆	1	2004/6/25	2004/6/25	153932
6	粤EDC139	桑塔纳 SVW7182EF1	佛山市福能发电有限公司	上海大众汽车有限公司	辆	1	2001/6/13	2001/6/13	236083
7	粤E7G542	东风 LZ6502BQ7LE	佛山市沙口发电厂有限公司	东风汽车有限公司	辆	1	2010/8/25	2010/8/25	144118
8	粤E03049	大众桑塔纳	佛山市沙口发电厂有限公司	上海大众汽车有限公司	辆	1	2006/1/12	2006/1/12	197507
9	粤E01213	马自达 HMC7180	佛山市沙口发电厂有限公司	一汽马自达汽车有限公司	辆	1	2003/6/2	2003/6/2	232100
10	粤E02628	本田 JHLRD1830WC	佛山市沙口发电厂有限公司	本田汽车有限公司	辆	1	2001/3/19	2001/3/19	255215
11	粤E6C808	东风日产骊威	佛山市福能发电有限公司	东风汽车有限公司	辆	1	2008/11/11	2008/11/11	76231

12	粤 E6C811	东风日产骊威	佛山市福能发电有限公司	东风汽车有限公司	辆	1	2008/11/11	2008/11/11	116585
13	粤 E03526	中华 SY7182HS	佛山市福能发电有限公司	沈阳华晨金杯汽车有限公司	辆	1	2007/9/17	2007/9/17	300618
14	粤 E01555	风神轿车 EQ7200711	佛山市沙口发电厂有限公司	东风汽车有限公司	辆	1	2003/1/7	2003/1/7	134357
15	粤 E00180	雷克萨斯 UCF10	佛山市沙口发电厂有限公司	丰田汽车有限公司	辆	1	1993/11/5	1993/11/5	90817
16	粤 E3E368	帕萨特 SVW7183BJI	佛山市福能发电有限公司	上海大众汽车有限公司	辆	1	2000/9/6	2000/9/6	170913
17	粤 EJB399	帕萨特 SVW7183BGI	佛山市福能发电有限公司	上海大众汽车有限公司	辆	1	2000/11/20	2000/11/20	346183
18	粤 EF3236	现代 BH6431BW	佛山市电力燃料有限公司	北京现代汽车有限公司	辆	1	2007/6/15	2007/6/15	216188
19	粤 E23193	东南 DN6440A	佛山市发建工程有限公司	东南(福建)汽车工业有限公司	辆	1	2002/11/4	2002/11/4	272006
20	粤 EX8621	神龙富康	佛山市高明区发电厂	神龙汽车有限公司	辆	1	2005/4/18	2005/4/18	229975

上述车辆中各使用部门专人登记维护管理,其他运输车辆由企业车队集中管理,实行专职司机对口专车使用。

## 二、评估过程

车辆名称、编号:东风日产骊威,《固定资产——车辆评估明细表》之第11项

- ①车牌号码:粤 E6C808
- ②品牌型号:东风日产骊威
- ③生产厂家:东风汽车有限公司
- ④注册登记日期:2008年11月11日
- ⑤评估计算

### A. 重置成本

据评估人员经市场调查确认,同类型车辆目前市场上包牌价为109800元/辆(含净车价、车辆购置税、牌照费等),即购置价为109800元/辆,其中具体情况如下表:

序号	项目名称	费率	计算公式	金额	备注
A	市场购置价			109800	
B	不含增值税价格		$B=A/1.17$	93846	个位取整
C	购置税	10%	$C=B \times \text{费率}$	9385	个位取整
D	上牌费用		定额	180	
E	其他必要费用(保险费、杂费等)			1293	
F	可抵扣增值税		$F=A-B$	15954	个位取整
G	重置成本		$F=A+C+D+E-F$	104704	

### B. 综合成新率

#### a. 实体性贬值率

(a) 年限成新率

根据商《最新资产评估常用数据与参数手册》，结合实际使用经济性考虑小型普通客车经济使用年限为15年，该车已使用8.88年。

$$\text{年限成新率} = (15 - 8.88) / 15 = 40.80\%$$

(b) 行驶里程成新率

该车辆规定行驶里程60万公里，已行驶76231公里。

$$\text{行驶里程成新率} = (\text{规定行驶里程} - \text{已行驶里程}) / \text{规定行驶里程} \times 100\%$$

$$= (600000 - 76231) / 600000 \times 100\% = 87.29\%$$

按孰低原则确定理论成新率为40.80%

则，理论成新率为40.80%。

(c) 勘查成新率

项目	勘查状况	权重	标准分		评估分	
			100	30	20	6
发动机	开始启动正常，动力性能一般，技术性能一般，辅助总成齐备；	30%	100	30	20	6
电器部分	点火装置性能一般，灯光仪表一般，空调一般，音响一般，电动门窗正常；	20%	100	20	20	4
传动部分	变速箱正常，传动轴配合正常，驱动桥配合间隙正常；	15%	100	15	20	3
控制机构	方向盘游离间隙正常，连动部位无松动，前束正常，四轮刹车正常；	15%	100	15	20	3
行驶机构	大架子、前悬挂、钢板弹簧、避震器性能一般，车胎花纹有磨损；	10%	100	10	20	2
车身	成新度一般，基本无碰撞痕迹，车门开闭正常，座椅基本完好，内装饰保养一般；	10%	100	10	15	1.5
勘查成新率	19.50%	100%	100			19.50%

(d) 实体性贬值率

采用权重法确定实体成新率，根据该车辆的特点和具体情况，评估人员认为理论成新率适用的权重为0.4，勘查成新率适用的权重为0.6，则：

$$\text{实体成新率} = \text{理论成新率} \times \text{权重} + \text{勘查成新率} \times \text{权重}$$

$$= 40.80\% \times 0.4 + 19.50\% \times 0.6$$

≈28.02%

实体性贬值率=1-实体成新率

=1-28.02%

=71.98%

b. 由于购置成本为更新重置成本，功能性贬值因素已在其重置成本中剔除，在此不重计。

c. 通过向有关人员了解，今后能正常使用，故经济性贬值率可视为 0%。

则综合成新率为  $1-71.98\%=28.02\%$ 。

### C. 评估价值的计算

粤 E6C808 骊威牌车评估价值=重置成本×成新率

=104704×28.02%

=29338（元）

按以上方法进行评估，可测算出其余 19 辆车辆的最终评估值，评估计算结果详见《固定资产-车辆评估明细表》。

### 三、评估结果确定

经过实施必要的评估程序，在本报告所述之评估目的、评估假设与限制条件下，佛山电建集团有限公司委托评估的车辆资产在评估基准日的市场价值为：

人民币肆拾壹万肆仟柒佰陆拾柒元整（414,767.00元）。

（评估结论详细情况见《固定资产——车辆评估明细表》）





# 固定资产——车辆评估明细表

评估基准日：2017年9月25日

委托方：佛山电建集团有限公司

金额单位：人民币元

表4-6-5

序号	车辆牌号	车辆名称及规格型号	权属人	生产厂家	计量单位	数量	购置日期	启用日期	已行驶里程(公里)	评估价值		增值率 %	备注
										原值	成新率 %		
1	粤E-15999	东南旅行车DN6440	佛山市区电力建设总公司	南(福建)汽车工业有限公司	辆	1	2001-7-26	2001-7-26	253685	169,576.00	5.00%		
2	粤E-DU235	帕萨特SVW7183DJI	佛山市区电力建设总公司	上海大众汽车有限公司	辆	1	2002-2-25	2002-2-25	250149	214,046.00	5.00%		
3	粤E-12363	东南DN6440A	佛山市区电力建设总公司	南(福建)汽车工业有限公司	辆	1	2003-2-24	2003-2-24	193780	169,576.00	9.65%		
4	粤E0A101	金杯SY6483N2	佛山市沙口发电厂有限公司	沈阳金杯客车制造有限公司	辆	1	2007-9-14	2007-9-14	152726	81,200.00	24.93%		
5	粤E03355	金杯SY6500B3D	佛山市福能发电有限公司	沈阳金杯客车制造有限公司	辆	1	2004-6-25	2004-6-25	153932	151,712.00	15.44%		
6	粤EDC139	桑塔纳SVW7182EF1	佛山市福能发电有限公司	上海大众汽车有限公司	辆	1	2001-6-13	2001-6-13	236083	109,593.00	5.00%		
7	粤E7G542	东风LZ6502BQ7LE	佛山市沙口发电厂有限公司	东风汽车有限公司	辆	1	2010-8-25	2010-8-25	144118	93,516.00	37.89%		
8	粤E03049	大众桑塔纳	佛山市沙口发电厂有限公司	上海大众汽车有限公司	辆	1	2006-1-12	2006-1-12	197507	116,926.00	18.97%		
9	粤E01213	马自达HMC7180	佛山市沙口发电厂有限公司	一汽马自达汽车有限公司	辆	1	2003-6-2	2003-6-2	232100	157,165.00	12.80%		
10	粤E02628	本田JHLRD1830WC	佛山市沙口发电厂有限公司	本田汽车有限公司	辆	1	2001-3-19	2001-3-19	255215	209,063.00	5.00%		
11	粤E6C808	东风日产骐威	佛山市福能发电有限公司	东风汽车有限公司	辆	1	2008-11-11	2008-11-11	76231	104,704.00	28.02%		
12	粤E6C811	东风日产骐威	佛山市福能发电有限公司	东风汽车有限公司	辆	1	2008-11-11	2008-11-11	116585	104,704.00	28.02%		
13	粤E03526	中华SY7182HS	佛山市福能发电有限公司	沈阳华晨金杯汽车有限公司	辆	1	2007-9-17	2007-9-17	300618	119,746.00	21.95%		
14	粤E01555	风神轿车EQ7200711	佛山市福能发电有限公司	东风汽车有限公司	辆	1	2003-1-7	2003-1-7	134357	205,302.00	6.98%		
15	粤E00180	雷克萨斯UCF10	佛山市沙口发电厂有限公司	丰田汽车有限公司	辆	1	1993-11-5	1993-11-5	90817	828,824.00	5.00%		
16	粤E3E368	帕萨特SVW7183BJI	佛山市福能发电有限公司	上海大众汽车有限公司	辆	1	2000-9-6	2000-9-6	170913	208,122.00	5.00%		
17	粤EJB399	帕萨特SVW7183BGI	佛山市福能发电有限公司	上海大众汽车有限公司	辆	1	2000-11-20	2000-11-20	346183	190,447.00	5.00%		
18	粤EF3236	现代BH6451BWK	佛山市电力燃料有限公司	北京现代汽车有限公司	辆	1	2007-6-15	2007-6-15	216188	228,807.00	24.26%		
19	粤E23193	东南DN6440A	佛山市福能发电有限公司	南(福建)汽车工业有限公司	辆	1	2002-11-4	2002-11-4	272006	169,576.00	7.88%		
20	粤EX3621	神龙凯康	佛山市高明区发电厂	神龙汽车有限公司	辆	1	2005-4-18	2005-4-18	229975	72,738.00	17.00%		
合计										3,705,343			
合计										3,705,343			

被评估单位填表人：

填表日期：2017年9月29日

与人员：梁伟雄、许海智





佛山电建集团有限公司拟拍卖车辆部分现场图片



佛山电建集团有限公司拟拍卖车辆部分现场图片



# 营业执照

(副本)

(副本号:2-1)

统一社会信用代码 91440600193549090L

名称	佛山电建集团有限公司
类型	有限责任公司(法人独资)
住所	佛山市季华五路季华大厦
法定代表人	阮晖
注册资本	人民币肆亿肆仟伍佰壹拾叁万壹仟玖佰肆拾肆元
成立日期	1994年06月27日
营业期限	长期
经营范围	电力工业项目的投资、内部融资; 调峰电力燃料经营, 制造业项目的投资; 电力、热力生产和供应; 物业租赁; 物业管理。 (依法须经批准的项目, 经相关部门批准后方可开展经营活动。)

此复印件仅限于办理



登记机关



2016 6 20



## 注册登记摘要信息栏

I. 机动车所有人/身份证明名称/号码	佛山市沙口发电厂有限公司/组织机构代码证书/61763812-7		
2. 登记机关	广东省佛山市公安局交通警察支队	3. 登记日期	2007-09-14
4. 机动车登记编号	粤E0A101		

## 转移登记摘要信息栏

II. 机动车所有人/身份证明名称/号码			
登记机关		登记日期	
机动车登记编号			
III. 机动车所有人/身份证明名称/号码			
登记机关		登记日期	
机动车登记编号			
IV. 机动车所有人/身份证明名称/号码			
登记机关		登记日期	
机动车登记编号			
V. 机动车所有人/身份证明名称/号码			
登记机关		登记日期	
机动车登记编号			
VI. 机动车所有人/身份证明名称/号码			
登记机关		登记日期	
机动车登记编号			
VII. 机动车所有人/身份证明名称/号码			
登记机关		登记日期	
机动车登记编号			

第1页

## 注册登记机动车信息栏

5. 车辆类型	小型普通客车		6. 车辆品牌	金杯牌	
7. 车辆型号	SY6483N2		8. 车身颜色	白/绿	
9. 车辆识别代号/车架号	LSYBCAAA07K009664		10. 国产/进口	国产	
11. 发动机号	583509		12. 发动机型号	JK491Q-ME	
13. 燃料种类	汽油		14. 排量/功率	2237 ml/ 76 kw	
15. 制造厂名称	沈阳华晨金杯汽车有限公司		16. 转向形式	方向盘	
17. 轴距	前 1460	后 1440	mm	18. 轮胎数	4
19. 轮胎规格	195/70R15		20. 钢板弹簧片数	后轴	片
21. 轴距	2590		mm	22. 轴数	2
23. 外廓尺寸	长 5070	宽 1690	高 1935	mm	33. 发证机关章
24. 货厢内部尺寸	长	宽	高	mm	
25. 总质量	2800	kg	26. 核定载质量	kg	
27. 核定载客	9	人	28. 准牵引总质量	kg	
29. 驾驶室载客		人	30. 使用性质	非营运	
31. 车辆获得方式	购买		32. 车辆出厂日期	2007-03-03	
					34. 发证日期 2007-09-17

第2页

中华人民共和国机动车行驶证副页  
档案编号

号牌号码 粤E0A101 车辆类型 小型普通客车

总质量 2800kg 整备质量 1700kg

核定载质量 -- 准牵引总质量 --

核定载客 9人 驾驶室共乘 --

货箱内尺寸 -- 后轴钢板 弹簧片数 --

外廓尺寸 5070×1690×1935mm

检验记录 检验合格至2009年09月有效粤E(01)

中华人民共和国机动车行驶证  
Vehicle License of the People's Republic of China

号牌号码 粤E0A101 车辆类型 小型普通客车

所有人 佛山市琼京发电厂有限公司  
Owner

住 址 广东省佛山市禅城区西郊张槎  
Address

品牌型号 金杯牌SY6483N2 使用性质 非营运  
Model Use Characteristic

发动机号 583509  
Engine No.

车辆识别代号 LSYBEAAA07K009664  
VIN

注册日期 2007-09-14 发证日期 2007-09-17  
Register Date Issue Date

检验记录 粤E0A101 检验有效期至2011年09月粤E(01)

粤E0A101 检验有效期至2013年09月粤E(01)

粤E0A101 检验有效期至2014年09月粤E(01)

粤E0A101 检验有效期至2015年09月粤E(01)

粤E0A101 检验有效期至2016年09月粤E(99)

粤E0A101 检验有效期至2017年09月粤E(99)



3816B0D47C0EBF411070908

编号:



## 注册登记摘要信息栏

I	1. 机动车所有人/身份证明名称/号码	佛山市沙口发电厂有限公司/组织机构代码证书/61763812-7		
	2. 登记机关	广东省佛山市公安局交通警察支队	3. 登记日期	2007-09-14
			4. 机动车登记编号	粤E0A101

## 转移登记摘要信息栏

II	机动车所有人/身份证明名称/号码			
	登记机关		登记日期	
			机动车登记编号	
III	机动车所有人/身份证明名称/号码			
	登记机关		登记日期	
			机动车登记编号	
IV	机动车所有人/身份证明名称/号码			
	登记机关		登记日期	
			机动车登记编号	
V	机动车所有人/身份证明名称/号码			
	登记机关		登记日期	
			机动车登记编号	
VI	机动车所有人/身份证明名称/号码			
	登记机关		登记日期	
			机动车登记编号	
VII	机动车所有人/身份证明名称/号码			
	登记机关		登记日期	
			机动车登记编号	

第1页

## 注册登记机动车信息栏

5. 车辆类型	小型普通客车		6. 车辆品牌	金杯牌	
7. 车辆型号	SY6483N2		8. 车身颜色	白/绿	
9. 车辆识别代号/车架号	LSYBCAAA07K009664		10. 国产/进口	国产	
11. 发动机号	583509		12. 发动机型号	JM491Q-ME	
13. 燃料种类	汽油		14. 排量/功率	2237 ml/ 76 kw	
15. 制造厂名称	沈阳华晨金杯汽车有限公司		16. 转向形式	方向盘	
17. 轴距	前 1460	后 1440	mm	18. 轮胎数	4
19. 轮胎规格	195/70R15		20. 钢板弹簧片数	后轴 片	
21. 轴距	2530		mm	22. 轴数	2
23. 外廓尺寸	长 5070	宽 1690	高 1935	mm	33. 发证机关章 
24. 货厢内部尺寸	长	宽	高	mm	
25. 总质量	2800	kg	26. 核定载质量	kg	
27. 核定载客	9	人	28. 准牵引总质量	kg	
29. 驾驶室载客		人	30. 使用性质	非营运	
31. 车辆获得方式	购买		32. 车辆出厂日期	2007-03-03	
				34. 发证日期 2007-09-17	

第2页

中华人民共和国机动车行驶证副页  
档案编号

号牌号码 粤E0A101 车辆类型 小型普通客车

总质量 2800kg 整备质量 1700kg

核定载质量 -- 准牵引总质量 --

核定载客 9人 驾驶室共乘 --

货箱内 后轴钢板 尺寸 -- 弹簧片数 --

外廓尺寸 5070×1690×1935mm

检验记录 **检验合格至2009年09月有效粤E(01)**

中华人民共和国机动车行驶证  
Vehicle License of the People's Republic of China

号牌号码 粤E0A101 车辆类型 小型普通客车

所有人 佛山市沙湾发电厂有限公司

住 址 广东省佛山市顺德区西郊张桂镇

品牌型号 金杯牌GY6483N2 使用性质 非营运

发动机号 583509

车辆识别代号 SYBCA7A07K009664

注册日期 2007-09-14 发证日期 2007-09-17

广东省佛山  
市公安局交  
通警察支队

检验记录 粤E0A101 检验有效期至2011年09月粤E(01)

粤E0A101 检验有效期至2013年09月粤E(01)

粤E0A101 检验有效期至2014年09月粤E(01)

粤E0A101 检验有效期至2015年09月粤E(01)

粤E0A101 检验有效期至2016年09月粤E(99)

粤E0A101 检验有效期至2017年09月粤E(99)





81635079B3CFD56A1061020

编号:



## 注册登记摘要信息栏

1. 机动车所有人/身份证明名称/号码	佛山市福能发电有限公司/组织机构代码证书/75366473-3		
2. 登记机关	广东省佛山市公安局交通警察支队	3. 登记日期	2008-11-11
4. 机动车登记编号	粤E6C808		

## 转移登记摘要信息栏

II	机动车所有人/身份证明名称/号码			
	登记机关	登记日期	机动车登记编号	
III	机动车所有人/身份证明名称/号码			
	登记机关	登记日期	机动车登记编号	
IV	机动车所有人/身份证明名称/号码			
	登记机关	登记日期	机动车登记编号	
V	机动车所有人/身份证明名称/号码			
	登记机关	登记日期	机动车登记编号	
VI	机动车所有人/身份证明名称/号码			
	登记机关	登记日期	机动车登记编号	
VII	机动车所有人/身份证明名称/号码			
	登记机关	登记日期	机动车登记编号	

第 1 页

## 注册登记机动车信息栏

5. 车辆类型	小型轿车		6. 车辆品牌	骊威牌	
7. 车辆型号	DFL7163AA		8. 车身颜色	白	
9. 车辆识别代号/车架号	LGBK22E508Y027918		10. 国产/进口	国产	
11. 发动机号	450921B		12. 发动机型号	HR16	
13. 燃料种类	汽油		14. 排量/功率	1598 ml/ 77 kw	
15. 制造厂名称	东风汽车有限公司		16. 转向形式	方向盘	
17. 轴距	前 1470	后 1475	mm	18. 轮胎数	4
19. 轮胎规格	185/65R15		20. 钢板弹簧片数	后轴	片
21. 轴距	2600		mm	22. 轴数	2
23. 外廓尺寸	长 4178	宽 1690	高 1565	mm	34. 发证机关章  34. 发证日期 2008-11-12
24. 货厢内部尺寸	长	宽	高	mm	
25. 总质量	1540	kg	26. 核定载质量	kg	
27. 核定载客	5	人	28. 准牵引总质量	kg	
29. 驾驶室载客	--	人	30. 使用性质	非营运	
31. 车辆获得方式	购买		32. 车辆出厂日期	2008-04-26	

第 2 页

号牌号码 粤E6C808 档案编号

核定人数 5人 总质量 1540kg

整备质量 1115kg 核定载质量

外廓尺寸 4173×1690×1565mm 准牵引总质量

备注

检验有效期至2010年11月粤E(01)

检验记录



中华人民共和国机动车行驶证  
Vehicle License of the People's Republic of China

号牌号码 粤E6C808 车辆类型 小型轿车

所有人 佛山市福能发电有限公司

住址 广东省佛山市禅城区张槎沙口

使用性质 非营运 品牌型号 骐威牌DFL7163AA

广东省佛山 车辆识别代号 VIN LGBK22E508Y027918

市公安局交 发动机号码 Engine No. 450921B

通警察支队 注册日期 Register Date 2008-11-11 发证日期 Issue Date 2008-11-12

粤E6C808 检验有效期至2012年11月粤E(01)

粤E6C808 检验有效期至2014年11月粤E(01)

粤E6C808 检验有效期至2015年11月粤E(01)

粤E6C808 检验有效期至2016年11月粤E(99)

粤E6C808 检验有效期至2017年11月粤E(99)

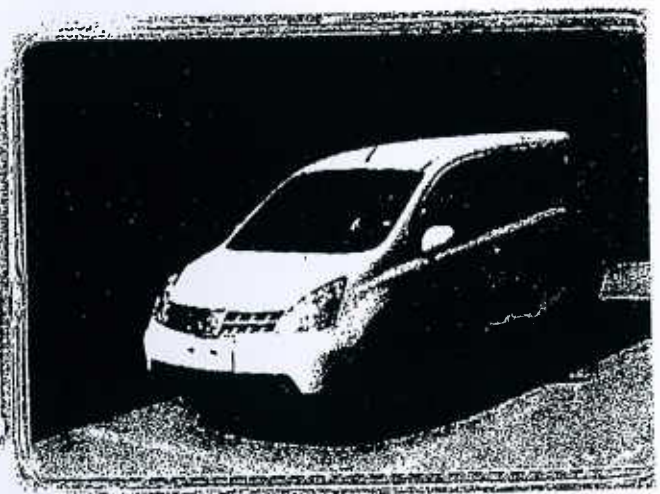

0032312CBF0404011061020

编号:



## 注册登记摘要信息栏

1. 机动车所有人/身份证明名称/号码		佛山市福能发电有限公司/组织机构代码证书/75366473-3	
2. 登记机关	广东省佛山市公安局交通警察支队	3. 登记日期	2008-11-11
4. 机动车登记编号		粤E6C811	

## 转移登记摘要信息栏

II	机动车所有人/身份证明名称/号码			
	登记机关	登记日期	机动车登记编号	
III	机动车所有人/身份证明名称/号码			
	登记机关	登记日期	机动车登记编号	
IV	机动车所有人/身份证明名称/号码			
	登记机关	登记日期	机动车登记编号	
V	机动车所有人/身份证明名称/号码			
	登记机关	登记日期	机动车登记编号	
VI	机动车所有人/身份证明名称/号码			
	登记机关	登记日期	机动车登记编号	
VII	机动车所有人/身份证明名称/号码			
	登记机关	登记日期	机动车登记编号	

第1页

## 注册登记机动车信息栏

5. 车辆类型	小型轿车		6. 车辆品牌	别克牌	
7. 车辆型号	DFL7163AA		8. 车身颜色	黑	
9. 车辆识别代号/车架号	LGBA22E568Y029768		10. 国产/进口	国产	
11. 发动机号	4673488		12. 发动机型号	HR16	
13. 燃料种类	汽油		14. 排量/功率	1598 ml/ 77 kw	
15. 制造厂名称	东风汽车有限公司		16. 转向形式	方向盘	
17. 轴距	前 1470	后 1475	mm	18. 轮胎数	4
19. 轮胎规格	185/65R15		20. 钢板弹簧片数	后轴 片	
21. 轴距	2600		mm	22. 轴数	2
23. 外廓尺寸	长 4178	宽 1690	高 1565	mm	
24. 货厢内部尺寸	长	宽	高	mm	
25. 总质量	1540	kg	26. 核定载质量	kg	
27. 核定载客	5	人	28. 准牵引总质量	kg	
29. 驾驶室载客	--	人	30. 使用性质	非营运	
31. 车辆获得方式	购买		32. 车辆出厂日期	2008-05-23	
			34. 发证日期	2008-11-12	

第2页

号牌号码 粤E6C811 档案编号

核定载人数 5人 总质量 1540kg

整备质量 1115kg 核定载质量

外廓尺寸 4178×1690×1565mm 准牵引总质量

备注

检验有效期至 2010年11月粤E(01)

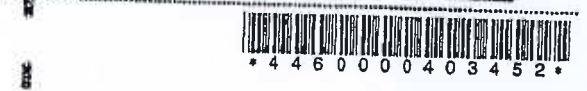

中华人民共和国机动车行驶证  
Vehicle License of the People's Republic of China

号牌号码 粤E6C811 车辆类型 小型轿车  
Plat. No. Vehicle Type

所有人 佛山市福能发电有限公司  
Owner

住址 广东省佛山市禅城区张槎沙口  
Address

使用性质 非营运 品牌型号 骊威牌DEL7163AA  
Use Character Model

广东省佛山 车辆识别代号 LGBK22E568Y029768  
VIN

市公安局交 发动机号码 4673488  
通警察支队 Engine No.

注册日期 2008-11-11 发证日期 2008-11-12  
Register Date Issue Date

- 粤E6C811 检验有效期至2012年11月粤E(01)
- 粤E6C811 检验有效期至2014年11月粤E(01)
- 粤E6C811 检验有效期至2015年11月粤E(01)
- 粤E6C811 检验有效期至2016年11月粤E(99)
- 粤E6C811 检验有效期至2017年11月粤E(99)

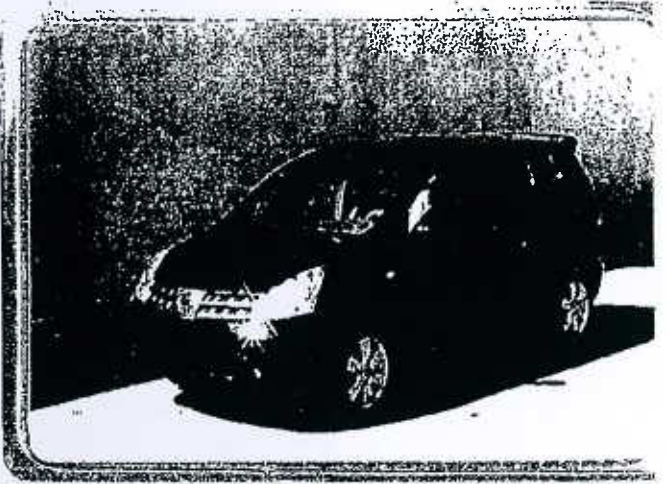

E48D84FC5C062DE01060871

编号:



## 注册登记摘要信息栏

1.机动车所有人/身份证明名称/号码	佛山市沙口发电厂有限公司/组织机构代码证书/61763812-7		
2.登记机关	广东省佛山市公安局交通警察支队	3.登记日期	2010-08-25
4.机动车登记编号		粤E7G542	

## 转移登记摘要信息栏

II	机动车所有人/身份证明名称/号码				
	登记机关		登记日期		机动车登记编号
III	机动车所有人/身份证明名称/号码				
	登记机关		登记日期		机动车登记编号
IV	机动车所有人/身份证明名称/号码				
	登记机关		登记日期		机动车登记编号
V	机动车所有人/身份证明名称/号码				
	登记机关		登记日期		机动车登记编号
VI	机动车所有人/身份证明名称/号码				
	登记机关		登记日期		机动车登记编号
VII	机动车所有人/身份证明名称/号码				
	登记机关		登记日期		机动车登记编号

第1页

## 注册登记机动车信息栏

5.车辆类型	小型普通客车		6.车辆品牌	东风牌	
7.车辆型号	LZ6502BQ7LF		8.车身颜色	灰	
9.车辆识别代号/车架号	LGB2AAE3XA7016467		10.国产/进口	国产	
11.发动机号	SHQ8239		12.发动机型号	4G63S4K	
13.燃料种类	汽油		14.排量/功率	1997 ml/ 81.6 kw	
15.制造厂名称	东风柳州汽车有限公司		16.转向形式	方向盘	
17.轮距	前 1445	后 1420	mm	18.轮胎数	4
19.轮胎规格	215/65R15		20.钢板弹簧片数	后轴 4	
21.轴距	3000		mm	22.轴数	2
23.外廓尺寸	长 5055	宽 1695	高 1960	mm	
24.货厢内部尺寸	长	宽	高	mm	
25.总质量	2275	kg	26.核定载质量	kg	
27.核定载客	7	人	28.准牵引总质量	kg	
29.驾驶室载客		人	30.使用性质	非营运	
31.车辆获得方式	购买		32.车辆出厂日期	2010-06-10	
			34.发证日期	2010-08-25	

第2页

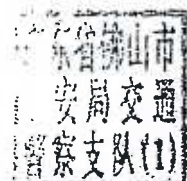

号牌号码 **粤E7G542** 档案编号 **440600083500**

核定载人数 **7人** 总质量 **2275kg**

整备质量 **1750kg** 核定载质量 **--**

外廓尺寸 **5055×1695×1960mm** 轴荷/总轴荷 **--**

备 注

检验有效期至 **2012年08月粤E(01)**

检验记录



\*4440006417891\*

中华人民共和国机动车行驶证  
Vehicle License of the People's Republic of China

号牌号码 **粤E7G542** 车辆类型 **小型普通客车**

所有人 **佛山市沙口发电厂有限公司**

住 址 **广东省佛山市禅城区西郊张槎镇**

使用性质 **非营运** 品牌型号 **东风牌LZ6502BQ7LE**

广东省佛山 车辆识别代号 **LGB2AAE3XAZ016467**

市公安局交 发动机号码 **SHQ8239**

通警察支队 注册日期 **2010-08-25** 发证日期 **2010-08-25**

粤E7G542 检验有效期至 2014年08月粤E(01)

粤E7G542 检验有效期至 2016年08月粤E(01)

粤E7G542 检验有效期至 2017年08月粤E(99)



52C283D17E4FE7B31070908

编号:



## 注册登记摘要信息栏

1. 机动车所有人/身份证明名称/号码	佛山城西发电厂有限公司/组织机构代码证书/61763856-5		
2. 登记机关	广东省佛山市公安局交通警察支队	3. 登记日期	993-11-05
4. 机动车登记编号		粤E00180	

## 转移登记摘要信息栏

II	机动车所有人/身份证明名称/号码				
	登记机关		登记日期		机动车登记编号
III	机动车所有人/身份证明名称/号码				
	登记机关		登记日期		机动车登记编号
IV	机动车所有人/身份证明名称/号码				
	登记机关		登记日期		机动车登记编号
V	机动车所有人/身份证明名称/号码				
	登记机关		登记日期		机动车登记编号
VI	机动车所有人/身份证明名称/号码				
	登记机关		登记日期		机动车登记编号
VII	机动车所有人/身份证明名称/号码				
	登记机关		登记日期		机动车登记编号

第1页

## 注册登记机动车信息栏

5. 车辆类型	轿车		6. 车辆品牌	LEXUS	
7. 车辆型号	UCF10		8. 车身颜色	黑	
9. 车辆识别代号/车架号	UCF10-0176998		10. 国产/进口	海关进口	
11. 发动机号	1U2-0397738		12. 发动机型号	1U2	
13. 燃料种类	汽油		14. 排量/功率	3997 ml/ 206 kw	
15. 制造厂名称	丰田汽车公司		16. 转向形式	方向盘	
17. 轴距	前 1580	后 1580	mm	18. 轮胎数	4
19. 轮胎规格	225/65R16		20. 钢板弹簧片数	后轴 片	
21. 轴距	2850		mm	22. 轴数	2
23. 外廓尺寸	长 5000	宽 1800	高 1450	mm	
24. 货厢内部尺寸	长	宽	高	mm	
25. 总质量	2452	kg	26. 核定载质量	kg	
27. 核定载客	5	人	28. 准牵引总质量	kg	
29. 驾驶室载客	1	人	30. 使用性质	非营运	
31. 车辆获得方式	境外自带		32. 车辆出厂日期	1993-09-21	
			33. 发证机关章		
			34. 发证日期	2007-09-27	

第2页

号牌号码 **粤E00180** 档案编号 \_\_\_\_\_  
 核定人数 **5人** 总质量 **2452kg**  
 整备质量 **1870kg** 核定载质量 --  
 外廓尺寸 **5000×1800×1450mm** 准牵引总质量 --  
 备注 \_\_\_\_\_  
 检验有效期至 **2012年11月粤E(01)**

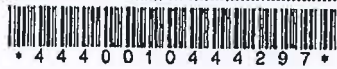

中华人民共和国机动车行驶证  
 Vehicle License of the People's Republic of China

号牌号码 **粤E00180** 车辆类型 **小型轿车**  
 所有人 **佛山市沙口发电厂有限公司**  
 住址 **广东省佛山市禅城区西郊张槎镇**  
 使用性质 **非营运** 品牌型号 **LEXUSUCF10**  
 广东省佛山 车辆识别代号 **UCF10-0176998**  
 市公安局交 发动机号码 **1U2-0397738**  
 通警察支队 注册日期 **1993-11-05** 发证日期 **2012-04-27**

- 粤E00180 检验有效期至 2013年05月粤E(01)
- 粤E00180 检验有效期至 2013年11月粤E(01)
- 粤E00180 检验有效期至 2014年05月粤E(01)
- 粤E00180 检验有效期至 2014年11月粤E(01)
- 粤E00180 检验有效期至 2015年05月粤E(01)
- 粤E00180 检验有效期至 2015年11月粤E(99)
- 粤E00180 检验有效期至 2017年05月粤E(99)

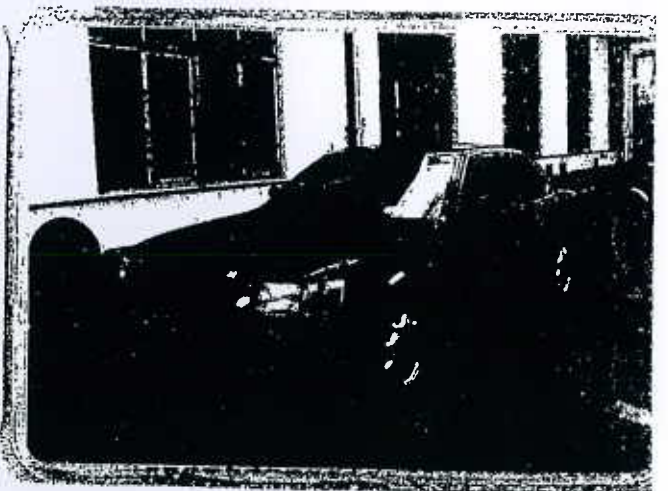





注册登记摘要信息栏

1. 机动车所有人/身份证明名称/号码		佛山城西发电厂有限公司/组织机构代码证书/61763856-5			
2. 登记机关	广东省佛山市公安局交通警察支队	3. 登记日期	2000-09-06	4. 机动车登记编号	粤E00693

转移登记摘要信息栏

II 机动车所有人/身份证明名称/号码					
登记机关		登记日期		机动车登记编号	
III 机动车所有人/身份证明名称/号码					
登记机关		登记日期		机动车登记编号	
IV 机动车所有人/身份证明名称/号码					
登记机关		登记日期		机动车登记编号	
V 机动车所有人/身份证明名称/号码					
登记机关		登记日期		机动车登记编号	
VI 机动车所有人/身份证明名称/号码					
登记机关		登记日期		机动车登记编号	
VII 机动车所有人/身份证明名称/号码					
登记机关		登记日期		机动车登记编号	

注册登记机动车信息栏

5. 车辆类型	轿车		6. 车辆品牌	帕萨特		
7. 车辆型号	SVW7183BG1		8. 车身颜色	黑		
9. 车辆识别代号/车架号	LSVBCGD29YC005080		10. 国产/进口	国产		
11. 发动机号	ANQ-0005224		12. 发动机型号	ANQ		
13. 燃料种类	汽油		14. 排量/功率	1781 ml/ 92 kw		
15. 制造厂名称	上海大众汽车有限公司		16. 转向形式	方向盘		
17. 轴距	前 1500	后 1500	mm	18. 轮胎数	4	
19. 轮胎规格	205/65R15		20. 钢板弹簧片数	后轴 --	片	
21. 轴距	2800		mm	22. 轴数	2	
23. 外廓尺寸	长 4790	宽 1740	高 1490	mm	33. 发证机关章 	
24. 货厢内部尺寸	长 --	宽 --	高 --	mm		
25. 总质量	1775	kg	26. 核定载质量	--		kg
27. 核定载客	5	人	28. 准牵引总质量	--		kg
29. 驾驶室载客	1	人	30. 使用性质	非营运		
31. 车辆获得方式	购买		32. 车辆出厂日期	2000-08-19		
			34. 发证日期	2007-01-29		

登记栏

补领登记证书

1.	
2.	补领原因: 首次申领登记证书
	补领次数: 1
3.	补领日期: 2007-01-29
4.	
5.	
	转移登记
6.	
7.	姓名/名称: 佛山市发电厂有限公司
	身份证明名称/号码: 组织机构代码证书/61764345-2
8.	获得方式: 购买
	转移登记日期: 2007-03-02
9.	
	转移登记
10.	
11.	姓名/名称: 佛山市福能发电有限公司
	身份证明名称/号码: 组织机构代码证书/75366473-3
12.	获得方式: 购买
	机动车登记编号: 粤E3E368
13.	转移登记日期: 2010-01-21
14.	
15.	

登记栏

16.	
17.	
18.	
19.	
20.	
21.	
22.	
23.	
24.	
25.	
26.	
27.	
28.	
29.	
30.	

号牌号码 **粤E3E368** 档案编号

核定载人数 **5人** 总质量 **1775kg**

整备质量 **1445kg** 核定载质量 ---

外形尺寸 **4790×1740×1490mm** 准牵引总质量 ---

备注

检验记录 **检验有效期至2010年09月粤E(01)**



中华人民共和国机动车行驶证  
Vehicle License of the People's Republic of China

号牌号码 **粤E3E368** 车辆类型 **小型轿车**

所有人 **佛山市福能发电有限公司**

住址 **广东省佛山市禅城区张槎沙口**

使用性质 **非营运** 品牌型号 **帕萨特SVW7183BG1**

广东省佛山 车辆识别代号 **LSVBCGD29YC005080**  
VIN

市公安局交 发动机号码 **ANQ-0005224**

通警察支队 注册日期 **2000-09-06** 发证日期 **2010-01-21**

粤 E3E368 检验有效期至2011年09月粤E(01)

粤 E3E368 检验有效期至2012年09月粤E(01)

粤 E3E368 检验有效期至2013年09月粤E(01)

粤 E3E368 检验有效期至2014年09月粤E(01)

粤 E3E368 检验有效期至2015年09月粤E(01)

粤 E3E368 检验有效期至2016年03月粤E(99)

粤 E3E368 检验有效期至2017年03月粤E(99)

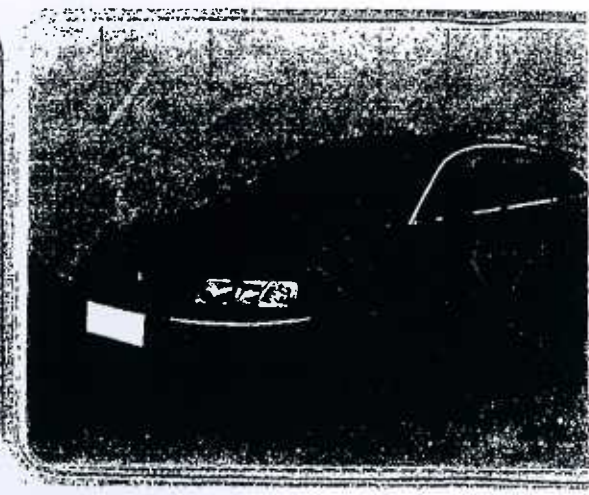

## 注册登记摘要信息栏

1. 机动车所有人/身份证明名称/号码	佛山市沙口发电厂有限公司/组织机构代码证书/61763812-7		
2. 登记机关	佛山市公安局交通警察支队车辆管理所	3. 登记日期	2003.06.02
4. 机动车登记编号		粤E01213	

## 过户、转入登记摘要信息栏

II	机动车所有人/身份证明名称/号码			
	登记机关	登记日期	机动车登记编号	
III	机动车所有人/身份证明名称/号码			
	登记机关	登记日期	机动车登记编号	
IV	机动车所有人/身份证明名称/号码			
	登记机关	登记日期	机动车登记编号	
V	机动车所有人/身份证明名称/号码			
	登记机关	登记日期	机动车登记编号	
VI	机动车所有人/身份证明名称/号码			
	登记机关	登记日期	机动车登记编号	
VII	机动车所有人/身份证明名称/号码			
	登记机关	登记日期	机动车登记编号	

第1页

## 注册登记机动车信息栏

5. 车辆类型	轿车		6. 车辆品牌	海马	
7. 车辆型号	HMC7180		8. 车身颜色	灰	
9. 车辆识别代号/车架号	LH17CHJF53H017874		10. 国产/进口	国产	
11. 发动机号	FP848211		12. 发动机型号	FP	
13. 燃料种类	汽油		14. 排量/功率	1839 ml/ kw	
15. 制造厂名称	一汽海南汽车有限公司		16. 转向形式	方向盘	
17. 轴距	前 1470	后 1470	mm	18. 轮胎数	4
19. 轮胎规格	195/55R15		20. 钢板弹簧片数	后轴 片	
21. 轴距	2610		mm	22. 轴数	机动车登记证书
23. 外廓尺寸	长 4365	宽 1695	高 1410	mm	33. 发证机关章
24. 货厢内部尺寸	长	宽	高	mm	
25. 总质量	1580	kg	26. 核定载质量	kg	
27. 核定载客	5	人	28. 准牵引总质量	kg	
29. 驾驶室载客	人	30. 使用性质	非营运		
31. 车辆获得方式	购买		32. 车辆出厂日期	2003.03.10	
			34. 发证日期	2003.06.02	

第2页

号牌号码 **粤E01213** 档案编号  
 核定载人数 **5人** 总质量 **1580kg**  
 整备质量 **1170kg** 核定载质量 ---  
 外廓尺寸 **4365×1695×1410mm** 准牵引总质量 ---  
 备注

**检验有效期至2012年06月粤E(01)**

检验记录

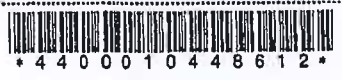

中华人民共和国机动车行驶证  
 Vehicle License of the People's Republic of China

号牌号码 **粤E01213** 车辆类型 **小型轿车**  
 所有人 **佛山市沙口发电厂有限公司**  
 住址 **佛山市西郊张槎镇**  
 使用性质 **非营运** 品牌型号 **海马HMC7180**  
 广东省佛山 车辆识别代号 **LH17CHJF53H017874**  
 市公安局交 发动机号码 **FP848211**  
 通警察支队 注册日期 **2003-06-02** 发证日期 **2011-06-28**

粤E01213 检验有效期至2013年06月粤E(01)  
 粤E01213 检验有效期至2015年06月粤E(01)  
 粤E01213 检验有效期至2016年06月粤E(99)  
 粤E01213 检验有效期至2017年06月粤E(99)



注册登记摘要信息栏

1. 机动车所有人/身份证明名称/号码		佛山市沙口发电厂有限公司/组织机构代码证书/61763812-7	
2. 登记机关	佛山市公安局交通警察支队车辆管理所	3. 登记日期	2003.01.07
4. 机动车登记编号		粤E01555	

过户、转入登记摘要信息栏

II	机动车所有人/身份证明名称/号码		登记机关		登记日期		机动车登记编号	
III	机动车所有人/身份证明名称/号码		登记机关		登记日期		机动车登记编号	
IV	机动车所有人/身份证明名称/号码		登记机关		登记日期		机动车登记编号	
V	机动车所有人/身份证明名称/号码		登记机关		登记日期		机动车登记编号	
VI	机动车所有人/身份证明名称/号码		登记机关		登记日期		机动车登记编号	
VII	机动车所有人/身份证明名称/号码		登记机关		登记日期		机动车登记编号	

注册登记机动车信息栏

5. 车辆类型	轿车		6. 车辆品牌	风神	
7. 车辆型号	EQ7200/1L		8. 车身颜色	灰	
9. 车辆识别代号/车架号	LGBC1AC012R017943		10. 国产/进口	国产	
11. 发动机号	EQ486ZZ134Z		12. 发动机型号	EQ486	
13. 燃料种类	汽油		14. 排量/功率	1998 ml/ kw	
15. 制造厂名称	东风汽车公司		16. 转向形式	方向盘	
17. 轴距	前 1465	后 1455	mm	18. 轮胎数	4
19. 轮胎规格	205/60R15		20. 钢板弹簧片数	后轴 片	
21. 轴距	2620		mm	22. 轴数	2
23. 外廓尺寸	长 4660	宽 1695	高 1415	mm	
24. 货厢内部尺寸	长	宽	高	mm	
25. 总质量	1590	kg	26. 核定载质量	kg	
27. 核定载客	5	人	28. 准牵引总质量	kg	
29. 驾驶室载客	1人		30. 使用性质	非营运	
31. 车辆获得方式	购买		32. 车辆出厂日期	2002.12.17	
			34. 发证日期	2003.01.07	

号牌号码 **粤E01555** 档案编号 \_\_\_\_\_  
 核定载人数 **5人** 总质量 **1590kg**  
 整备质量 **1265kg** 核定载质量 \_\_\_\_\_  
 外廓尺寸 **4660×1695×1415mm** 轴间距离 \_\_\_\_\_  
 备注 \_\_\_\_\_

检验记录 **检验有效期至2012年01月粤E(01)**

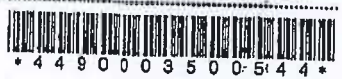

中华人民共和国机动车行驶证  
 Vehicle License of the People's Republic of China

号牌号码 **粤E01555** 车辆类型 **小型轿车**  
 Plate No. **粤E01555** Vehicle Type **小型轿车**

所有人 **佛山市沙口发电厂有限公司**  
 Owner **佛山市沙口发电厂有限公司**

住址 **佛山市西郊张槎镇**  
 Address **佛山市西郊张槎镇**

使用性质 **非营运** 品牌型号 **风神EQ7200/H**  
 Use Character **非营运** Model **风神EQ7200/H**

广东省佛山市公安局交通警察支队 车辆识别代号 **LGBC1AC012R017943**  
 VIN **LGBC1AC012R017943**

发动机号码 **EQ4862Z1342**  
 Engine No. **EQ4862Z1342**

注册日期 **2003-01-07** 发证日期 **2011-03-01**  
 Register Date **2003-01-07** Issue Date **2011-03-01**

- 粤E01555 检验有效期至2013年01月粤A(1)
- 粤E01555 检验有效期至2014年01月粤E(01)
- 粤E01555 检验有效期至2015年01月粤E(01)
- 粤E01555 检验有效期至2016年01月粤E(01)
- 粤E01555 检验有效期至2017年01月粤E(99)
- 粤E01555 检验有效期至2018年01月粤E(99)

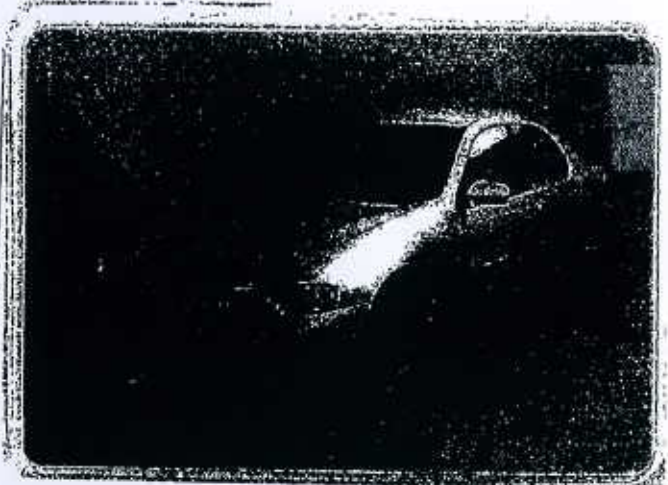

## 注册登记摘要信息栏

1. 机动车所有人/身份证明名称/号码	佛山市福能发电有限公司/组织机构代码证书/75366473-3		
2. 登记机关	佛山市公安局交通警察支队车辆管理所	3. 登记日期	2004.06.25
4. 机动车登记编号	粤E03355		

## 过户、转入登记摘要信息栏

II	机动车所有人/身份证明名称/号码		登记机关		登记日期		机动车登记编号	
III	机动车所有人/身份证明名称/号码		登记机关		登记日期		机动车登记编号	
IV	机动车所有人/身份证明名称/号码		登记机关		登记日期		机动车登记编号	
V	机动车所有人/身份证明名称/号码		登记机关		登记日期		机动车登记编号	
VI	机动车所有人/身份证明名称/号码		登记机关		登记日期		机动车登记编号	
VII	机动车所有人/身份证明名称/号码		登记机关		登记日期		机动车登记编号	

第 1 页

## 注册登记机动车信息栏

5. 车辆类型	中型普通客车		6. 车辆品牌	金杯	
7. 车辆型号	SY6560B33		8. 车身颜色	白/绿	
9. 车辆识别代号/车架号	LSYH3738248015449		10. 国产/进口	国产	
11. 发动机号	XC462400019		12. 发动机型号	XC4624	
13. 燃料种类	汽油		14. 排量/功率	ml/ kw	
15. 制造厂名称	沈阳华晨金杯汽车有限公司		16. 转向形式	方向盘	
17. 轴距	前 1480	后 1440	18. 轮胎数	4	
19. 轮胎规格	195/70R15		20. 钢板弹簧片数	后轴 片	
21. 轴距	2530		22. 轴数	2	
23. 外廓尺寸	长 5070	宽 1830	高 1935	mm	
24. 货厢内部尺寸	长	宽	高	mm	
25. 总质量	2199	kg	26. 核定载质量	kg	
27. 核定载客	11	人	28. 准牵引总质量	kg	
29. 驾驶室载客	1人		30. 使用性质	非营运	
31. 车辆获得方式	购买		32. 车辆出厂日期	2004.03.22	
			34. 发证日期	2004.06.25	

第 2 页





注册登记摘要信息栏

1. 机动车所有人/身份证明名称/号码	佛山市沙口发电厂有限公司/组织机构代码证书/61763812-7		
2. 登记机关	广东省佛山市公安局交通警察支队	3. 登记日期	2001-03-19
4. 机动车登记编号	粤E026		

转移登记摘要信息栏

II	机动车所有人/身份证明名称/号码			
	登记机关	登记日期	机动车登记编号	
III	机动车所有人/身份证明名称/号码			
	登记机关	登记日期	机动车登记编号	
IV	机动车所有人/身份证明名称/号码			
	登记机关	登记日期	机动车登记编号	
V	机动车所有人/身份证明名称/号码			
	登记机关	登记日期	机动车登记编号	
VI	机动车所有人/身份证明名称/号码			
	登记机关	登记日期	机动车登记编号	
VII	机动车所有人/身份证明名称/号码			
	登记机关	登记日期	机动车登记编号	

注册登记机动车信息栏

5. 车辆类型	小型越野客车		6. 车辆品牌	本田	
7. 车辆型号	JHLRD1830WC		8. 车身颜色	灰	
9. 车辆识别代号/车架号	JHLRD1830WC257692		10. 国产/进口	海关进口	
11. 发动机号	B20B23003944		12. 发动机型号	B20B2	
13. 燃料种类	汽油		14. 排量/功率	1973 ml/ kw	
15. 制造厂名称	本田汽车公司		16. 转向形式	方向盘	
17. 轴距	前 1540	后 1560	mm	18. 轮胎数	4
19. 轮胎规格	/		20. 钢板弹簧片数	后轴 片	
21. 轴距	2620		mm	22. 轴数	2
23. 外廓尺寸	长 4530	宽 1750	高 1680	mm	
24. 货厢内部尺寸	长	宽	高	mm	
25. 总质量	1900	kg	26. 核定载质量	kg	
27. 核定载客	5	人	28. 准牵引总质量	kg	
29. 驾驶室载客	人		30. 使用性质	非营运	
31. 车辆获得方式	购买		32. 车辆出厂日期	1999-11-15	
			34. 发证日期	2009-12-10	



号牌号码 **粤E03355** 档案编号 \_\_\_\_\_  
 核定载人数 **11人** 总质量 **2600kg**  
 整备质量 **1800kg** 核定载质量 \_\_\_\_\_  
 外廓尺寸 **5070×1690×1935mm** 注 明 总 质 量 \_\_\_\_\_  
 备 注 **强制报废期止：2024-06-25**

检验有效期至**2014年06月粤E(01)**

检验记录    
 • 4 4 4 0 0 1 6 3 8 1 7 8 9 •

**中华人民共和国机动车行驶证**  
 Vehicle License of the People's Republic of China

号牌号码 **粤E03355** 车辆类型 **中型普通客车**  
 Plate No. \_\_\_\_\_ Vehicle Type \_\_\_\_\_

所有 **佛山市福能发电有限公司**  
 Owner \_\_\_\_\_

住 址 **佛山市张槎镇沙口**  
 Address \_\_\_\_\_

使用性质 **非营运** 品牌型号 **金杯SY6500B3D**  
 Use Character \_\_\_\_\_ Model \_\_\_\_\_

广东省佛山 车辆识别代号 **LSYKN7B824K015440**  
 市公安局交 发动机号码 **XC4G24003210**  
 通警察支队 注册日期 **2004-06-25** 发证日期 **2013-08-01**  
 Register Date \_\_\_\_\_ Issue Date \_\_\_\_\_

- 粤E03355 检验有效期至2014年12月粤E(01)
- 粤E03355 检验有效期至2015年06月粤E(01)
- 粤E03355 检验有效期至2015年12月粤E(99)
- 粤E03355 检验有效期至2016年06月粤E(99)
- 粤E03355 检验有效期至2016年12月粤E(99)
- 粤E03355 检验有效期至2017年06月粤E(99)



登记栏

补领登记证书

2. 补领原因: 首次申领登记证书

补领次数: 1

3. 补领日期: 2009-12-10

登记事项更正

5. 功率更正为: 100

轮胎规格更正为: Z05770R15

6. 更正日期: 2009-12-11

7.

8.

9.

10.

11.

12.

13.

14.

15.

登记栏

16.

17.

18.

19.

20.

21.

22.

23.

24.

25.

26.

27.

28.

29.

30.

粤EJB399 检验有效期至2015年11月粤E(01)
粤EJB399 检验有效期至2014年11月粤E(01)
粤EJB399 检验有效期至2013年11月粤E(01)
粤EJB399 检验有效期至2012年11月粤A(1)
粤EJB399 检验有效期至2011年11月粤E(01)

**中华人民共和国机动车行驶证**  
Vehicle License of the People's Republic of China

号牌号码 **粤EJB399** 车辆类型 **小型轿车**

所有人 **佛山市福能发电有限公司**

住址 **广东省佛山市禅城区张槎沙口**

使用性质 **非营运** 品牌型号 **帕萨特SVW7183BG1**

广东省佛山 车辆识别代号 **LSVBCGD29YC006830**

市公安局交 发动机号码 **ANQ-0006439**

通警察支队 注册日期 **2000-11-20** 发证日期 **2009-12-31**



号牌号码 **粤EJB399** 档案编号 **440600046508**

核定载人数 **5人** 总质量 **1795kg**

整备质量 **1400kg** 核定载质量 **--**

外廓尺寸 **4790×1740×1490mm** 准牵引总质量 **--**

备注

检验有效期至**2010年11月粤E(01)**

检验记录

号牌号码 **粤E02628** 档案编号

核定载质量 **粤E02628 检验有效期至2017年03月粤E(99)**

整备质量 --- 核定载质量 ---

外廓尺寸 **4530×1750×1680mm** 准牵引总质量 ---

备注 **(66) 粤E02628 粤E02628 粤E02628 粤E02628 粤E02628**

检验记录 **检验有效期至2010年03月粤E(01)**



中华人民共和国机动车行驶证  
Vehicle License of the People's Republic of China

号牌号码 **粤E02628** 车辆类型 **小型越野客车**

所有人 **佛山市沙口发电厂有限公司**

住址 **广东省佛山市西郊张槎镇**

使用性质 **非营运** 品牌型号 **本田JHLRD1830WC**

广东省佛山 车辆识别代号 **JHLRD1830WC257692**

市公安局交 发动机号码 **B20B23003944**

通警察支队 注册日期 **2001-03-19** 发证日期 **2009-04-23**

粤E02628 检验有效期至2011年03月粤E(01)

粤E02628 检验有效期至2012年03月粤E(01)

粤E02628 检验有效期至2013年03月粤E(01)

粤E02628 检验有效期至2014年03月粤E(01)

粤E02628 检验有效期至2015年03月粤E(01)

粤E02628 检验有效期至2016年03月粤E(01)

粤E02628 检验有效期至2016年09月粤E(99)

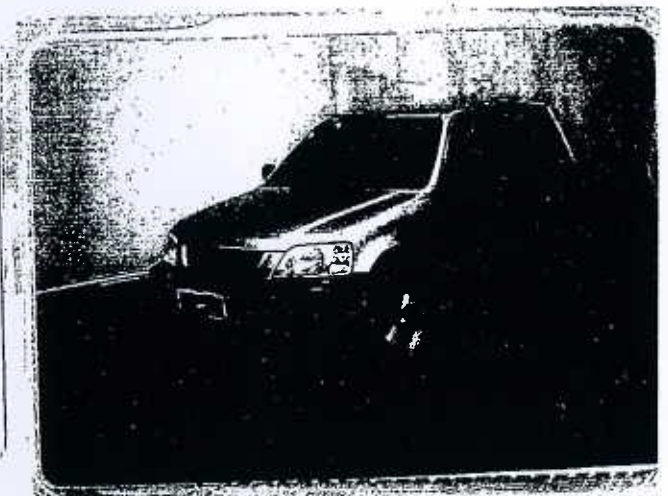



注册登记摘要信息栏

1. 机动车所有人/身份证明名称/号码	佛山市高明区发电厂/组织机构代码证书/75787254-8		
2. 登记机关	广东省佛山市公安局交警支队	3. 登记日期	2005-04-18
4. 机动车登记编号	粤EX8621		

转移登记摘要信息栏

II	机动车所有人/身份证明名称/号码			
	登记机关		登记日期	机动车登记编号
III	机动车所有人/身份证明名称/号码			
	登记机关		登记日期	机动车登记编号
IV	机动车所有人/身份证明名称/号码			
	登记机关		登记日期	机动车登记编号
V	机动车所有人/身份证明名称/号码			
	登记机关		登记日期	机动车登记编号
VI	机动车所有人/身份证明名称/号码			
	登记机关		登记日期	机动车登记编号
VII	机动车所有人/身份证明名称/号码			
	登记机关		登记日期	机动车登记编号

注册登记机动车信息栏

5. 车辆类型	小型轿车	6. 车辆品牌	神龙-富康牌	
7. 车辆型号	DC7160AXC 16V	8. 车身颜色	灰	
9. 车辆识别代号/车架号	LDC24112X50166819	10. 国产/进口	国产	
11. 发动机号	N6A10FX3A PSA8001167	12. 发动机型号	N6A 10FX3A PSA	
13. 燃料种类	汽油	14. 排量/功率	ml/ kw 1587 78	
15. 制造厂名称	神龙汽车有限公司	16. 转向形式	方向盘	
17. 轴距	前 1423 后 1424 mm	18. 轮胎数	4	
19. 轮胎规格	185/60 R14	20. 钢板弹簧片数	后轴	
21. 轴	2540 mm	22. 轴数	2	
23. 外廓尺寸	长 4071 宽 1702 高 1425 mm	33. 发证机关章		
24. 货厢内部尺寸	长 宽 高 mm			
25. 总质	kg	26. 核定载质量		kg
27. 核定载客	人	28. 准牵引总质量		kg
29. 驾驶室载客	人	30. 使用性质		非营运
31. 车辆获得方式	购买	32. 车辆出厂日期	2005-03-15	
		34. 发证日期	2005-09-23	

号牌号码 **粤EX8621** 档案编号

核定载人数 **5人** 总质量 **1490kg**

整备质量 **1115kg** 核定载质量

外形尺寸 **4871×1702×1425mm** 准牵引总质量

备注

检验有效期至 **2011年04月粤E(01)**

检验记录

4 4 1 0 0 0 0 3 9 4 3 8 7

中华人民共和国机动车行驶证  
Vehicle License of the People's Republic of China

号牌号码 **粤EX8621** 车辆类型 **小型轿车**

所有人 **佛山市高明区发电厂**

住址 **广东省佛山市高明区荷城沿江路63号**

使用性质 **非营运** 品牌型号 **神龙-富康牌DC7160AXC 16**

广东省佛山 车辆识别代号 **LDC241L2X50166819**

市公安局交 发动机号码 **N6A10FX3A PSA8001167**

通警察支队 注册日期 **2005-04-18** 发证日期 **2009-03-30**

- 粤EX8621 检验有效期至 2012年04月粤E(01)
- 粤EX8621 检验有效期至 2013年04月粤E(01)
- 粤EX8621 检验有效期至 2014年04月粤E(01)
- 粤EX8621 检验有效期至 2015年04月粤E(01)
- 粤EX8621 检验有效期至 2016年04月粤E(01)
- 粤EX8621 检验有效期至 2017年04月粤E(99)

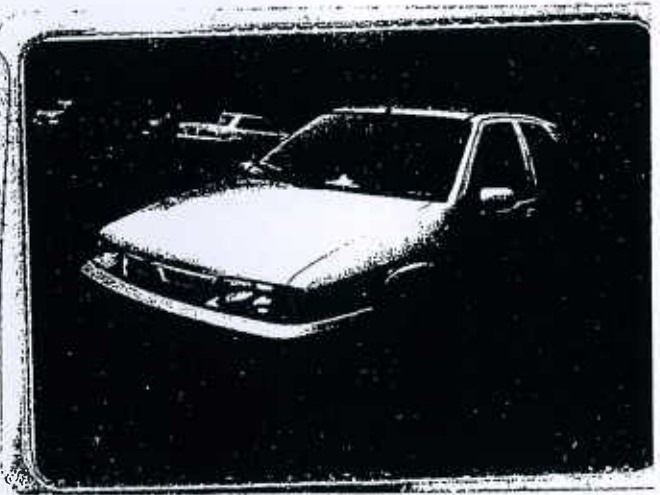

中华人民共和国机动车行驶证副页  
档案编号

号牌号码 **粤EF3236** 车辆类型 **小型普通客车**

总质量 **2123kg** 整备质量 **1683kg**

核定载质量 **--** 准牵引总质量 **--**

核定载客 **5人** 驾驶室共乘 **--**

货箱内  
部尺寸 **--** 后轴钢板  
弹簧片数 **--**

外廓尺寸 **4325×1830×1730mm**

检验记录 **检验合格至2009年06月有效粤E(01)**

中华人民共和国机动车行驶证  
Vehicle License of the People's Republic of China

号牌号码 **粤EF3236** 车辆类型 **小型普通客车**

所有人 **佛山市区电力燃料公司**

住 址 **广东省佛山市禅城区季华路电力大厦**

品牌型号 **北京现代牌BJ6431B5** 使用性质 **非营运**

Model **BJ6431B5** Use Character **Non-operating**

发动机号码 **8010145**

Vehicle Identification No. **LEJMBR037X864476**

注册日期 **2007-06-15** 发证日期 **2007-06-18**

Register Date **2007-06-15** Issue Date **2007-06-18**

广东省佛山  
市公安局交  
通警察支队

检验日期 **粤EF3236 检验有效期至2011年06月粤E(01)**

**粤EF3236 检验有效期至2013年06月粤A(1)**

**粤EF3236 检验有效期至2014年06月粤E(01)**

**粤EF3236 检验有效期至2015年06月粤E(01)**

**粤EF3236 检验有效期至2016年06月粤E(99)**

**粤EF3236 检验有效期至2017年06月粤E(99)**





D30EED76290199B41070908

编号:



## 注册登记摘要信息栏

1. 机动车所有人/身份证明名称/号码		佛山市区电力燃料公司/组织机构代码证书/19352779-9	
2. 登记机关	广东省佛山市公安局交通警察支队	3. 登记日期	2007-06-15
4. 机动车登记编号		粤EF3236	

## 转移登记摘要信息栏

I 机动车所有人/身份证明名称/号码			
II 登记机关		登记日期	
III 机动车所有人/身份证明名称/号码			
IV 登记机关		登记日期	
V 机动车所有人/身份证明名称/号码			
VI 登记机关		登记日期	
VII 机动车所有人/身份证明名称/号码			
VIII 登记机关		登记日期	

第1页

## 注册登记机动车信息栏

5. 车辆类型	小型普通客车	6. 车辆品牌	北京现代牌	
7. 车辆型号	BH6431BW	8. 车身颜色	黑	
9. 车辆识别代号/车架号	LBEJKBRD37X064476	10. 国产/进口	国产	
11. 发动机号	78010145	12. 发动机型号	G6BA	
13. 燃料种类	汽油	14. 排量/功率	2656 ml/ 127 kw	
15. 制造厂名称	北京现代汽车有限公司	16. 转向形式	方向盘	
17. 轴距	前 1540 后 1540 mm	18. 轮胎数	4	
19. 轮胎规格	235/60R16	20. 钢板弹簧片数	后轴 片	
21. 轴距	2630 mm	22. 轴数	2	
23. 外廓尺寸	长 4325 宽 1830 高 1730 mm	33. 发证机关章		
24. 货厢内部尺寸	长 宽 高 mm			
25. 总质量	2123 kg	26. 核定载质量		kg
27. 核定载客	5 人	28. 准牵引总质量		kg
29. 驾驶室载客	人	30. 使用性质	非营运	
31. 车辆获得方式	购买	32. 车辆出厂日期	2007-05-29	
		34. 发证日期	2007-06-18	

第2页

注册登记摘要信息栏

1. 机动车所有人/身份证明名称/号码	佛山市发电厂/组织机构代码证书/19352886-3		
2. 登记机关	佛山市公安局交通警察支队车辆管理所	3. 登记日期	2001.06.13
		4. 机动车登记编号	粤E20928

过户、转入登记摘要信息栏

II	机动车所有人/身份证明名称/号码			
	登记机关	登记日期	机动车登记编号	
III	机动车所有人/身份证明名称/号码			
	登记机关	登记日期	机动车登记编号	
IV	机动车所有人/身份证明名称/号码			
	登记机关	登记日期	机动车登记编号	
V	机动车所有人/身份证明名称/号码			
	登记机关	登记日期	机动车登记编号	
VI	机动车所有人/身份证明名称/号码			
	登记机关	登记日期	机动车登记编号	
VII	机动车所有人/身份证明名称/号码			
	登记机关	登记日期	机动车登记编号	

注册登记机动车信息栏

5. 车辆类型	轿车		6. 车辆品牌	桑塔纳	
7. 车辆型号	SVW7182EFi		8. 车身颜色	黑	
9. 车辆识别代号/车架号	LSVCJ033012039058		10. 国产/进口	国产	
11. 发动机号	AYJ0018524		12. 发动机型号	AYJ	
13. 燃料种类	汽油		14. 排量/功率	1781 ml/ kw	
15. 制造厂名称			16. 转向形式	方向盘	
17. 轴距	前 1410	后 1420	18. 轮胎数	4	
19. 轮胎规格	195/60R14		20. 钢板弹簧片数	后轴	片
21. 轴距	2660 mm		22. 轴数	2	
23. 外廓尺寸	长 4680	宽 1700	高 1420	mm	
24. 货厢内部尺寸	长	宽	高	mm	
25. 总质量	1640	kg	26. 核定载质量	kg	
27. 核定载客	5	人	28. 准牵引总质量	kg	
29. 驾驶室载客	2	人	30. 使用性质	非营运	
31. 车辆获得方式	购买		32. 车辆出厂日期	2001.04.01	

33. 发证机关章



34. 发证日期

登记栏

签注错误更正	
2. 出产年月 (YYYY.MM.DD) 更正为: 2001.04.10	
3. 驾驶室前排共乘人数更正为: 空	制造商更正为: 上海大众汽车有限公司
4. 更正日期: 2003.03.11	
变更登记	
6. 姓名/名称: 佛山市光明发电厂有限公司	变更登记日期: 2003.04.21
7.	
转移登记	
9. 姓名/名称: 佛山市福能发电有限公司	身份证明名称/号码: 组织机构代码证书/75366473-3
10. 获得方式: 购买	机动车登记编号: 粤EDC139
11. 转移登记日期: 2010-03-03	
12.	
13.	
14.	
15.	

登记栏

16.	
17.	
18.	
19.	
20.	
21.	
22.	
23.	
24.	
25.	
26.	
27.	
28.	
29.	
30.	

号牌号码 **粤EDC139** 车架号 **440600055074**

粤EDC139 检验有效期至2017年06月粤E(99)

核定载人数 **5人** 总质量 **1640kg**

整备质量 **1320kg** 核定载质量 **--**

外形尺寸 **4680×1700×1420mm** 准牵引总质量 **--**

备注

检验记录 **检验有效期至2010年06月粤E(01)**

\*4490005109771\*

中华人民共和国机动车行驶证  
Vehicle License of the People's Republic of China

号牌号码 **粤EDC139** 车辆类型 **小型轿车**

所有人 **佛山市福能发电有限公司**

住址 **广东省佛山市禅城区张槎沙口**

使用性质 **非营运** 品牌型号 **桑塔纳SVW7182EFI**

广东省佛山 车辆识别代号 **LSVCJ033012039058**

市公安局交 发动机号码 **AJ0018524**

警警察支队 注册日期 **2001-06-13** 发证日期 **2010-**

粤EDC139 检验有效期至2011年06月粤E(01)

粤EDC139 检验有效期至2012年06月粤A(1)

粤EDC139 检验有效期至2013年06月粤E(01)

粤EDC139 检验有效期至2014年06月粤E(01)

粤EDC139 检验有效期至2015年06月粤E(01)

粤EDC139 检验有效期至2016年06月粤E(99)

粤EDC139 检验有效期至2016年12月粤E(09)

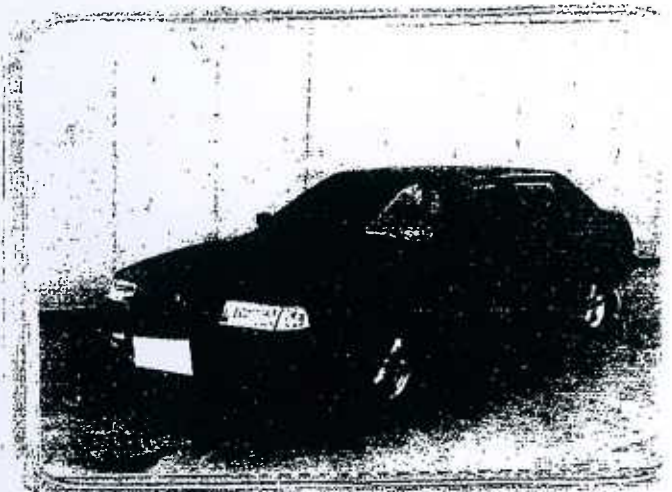

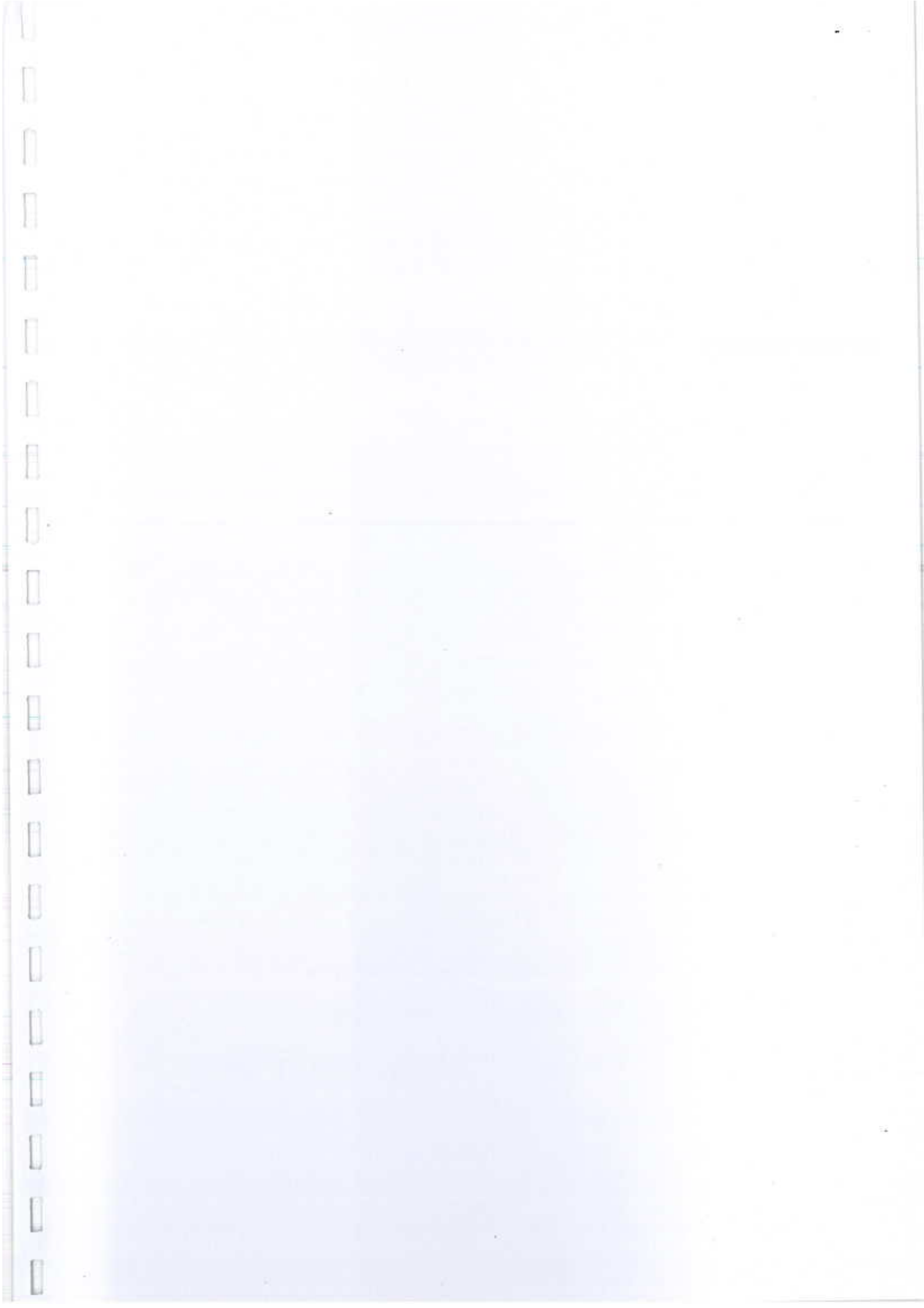

BDE39A27263218291061920

机动车登记证书编号: 440001798616

## 注册登记摘要信息栏

1. 机动车所有人/身份证明名称/号码		佛山市发建工程有限公司/组织机构代码证书/19355023-5			
2. 登记机关	佛山市公安局交通警察支队车辆管理所	3. 登记日期	2002.11.04	4. 机动车登记编号	粤E23193

## 过户、转入登记摘要信息栏

I 机动车所有人/身份证明名称/号码					
II 登记机关		登记日期		机动车登记编号	
III 机动车所有人/身份证明名称/号码					
IV 登记机关		登记日期		机动车登记编号	
V 机动车所有人/身份证明名称/号码					
VI 登记机关		登记日期		机动车登记编号	
VII 机动车所有人/身份证明名称/号码					
VIII 登记机关		登记日期		机动车登记编号	

第 1 页

## 注册登记机动车信息栏

5. 车辆类型	小型普通客车		6. 车辆品牌	东南	
7. 车辆型号	DN6440A		8. 车身颜色	蓝/灰	
9. 车辆识别代号/车架号	LDMP38SH820031686		10. 国产/进口	国产	
11. 发动机号	4G63S4MSAF1798		12. 发动机型号	4G63S4M	
13. 燃料种类	汽油		14. 排量/功率	1997 ml/	kw
15. 制造厂名称	东南(福建)汽车工业有限公司		16. 转向形式	方向盘	
17. 轴距	前 1455	后 1380	mm	18. 轮胎数	4
19. 轮胎规格	185R14C		20. 钢板弹簧片数	后轴	片
21. 轴距	2620		mm	22. 轴数	2
23. 外廓尺寸	长 4600	宽 1710	高 1830	mm	33. 发证机关章 
24. 货厢内部尺寸	长	宽	高	mm	
25. 总质量	2100	kg	26. 核定载质量	kg	
27. 核定载客	8	人	28. 准牵引总质量	kg	
29. 驾驶室载客		人	30. 使用性质	非营运	
31. 车辆获得方式	购买		32. 车辆出厂日期	2002.04.05	34. 发证日期 2002.11.04

第 2 页

登记栏

变更登记

2. 车辆识别代号/车架号: LDNP38SH820031686	变更登记日期: 2006-05-18
3.	
4.	
5.	
6.	
7.	
8.	
9.	
10.	
11.	
12.	
13.	
14.	
15.	

登记栏

16.	
17.	
18.	
19.	
20.	
21.	
22.	
23.	
24.	
25.	
26.	
27.	
28.	
29.	
30.	

号牌号码 粤E23193 档案编号 \_\_\_\_\_

核定载人数 8人 总质量 2100kg

整备质量 1535kg 核定载质量 \_\_\_\_\_

外廓尺寸 4600×1710×1830mm 准牵引总质量 \_\_\_\_\_

备 注 \_\_\_\_\_

检验有效期至 2016年11月粤E(01)

检验记录 汽油

4490024471442

中华人民共和国机动车行驶证  
Vehicle License of the People's Republic of China

号牌号码 粤E23193 车辆类型 小型普通客车

所有人 佛山市发建工程有限公司

住 址 佛山市佛罗公路39号

使用性质 非营运 品牌型号 东南DN6440A

广东省佛山 车辆识别代号 LDNP38SH820031686

市公安局交 发动机号码 4G63S4MSAF1798

通警察支队 注册日期 2002-11-04 发证日期 2015-12-24

粤E23193 检验有效期至2017年11月粤E(99)





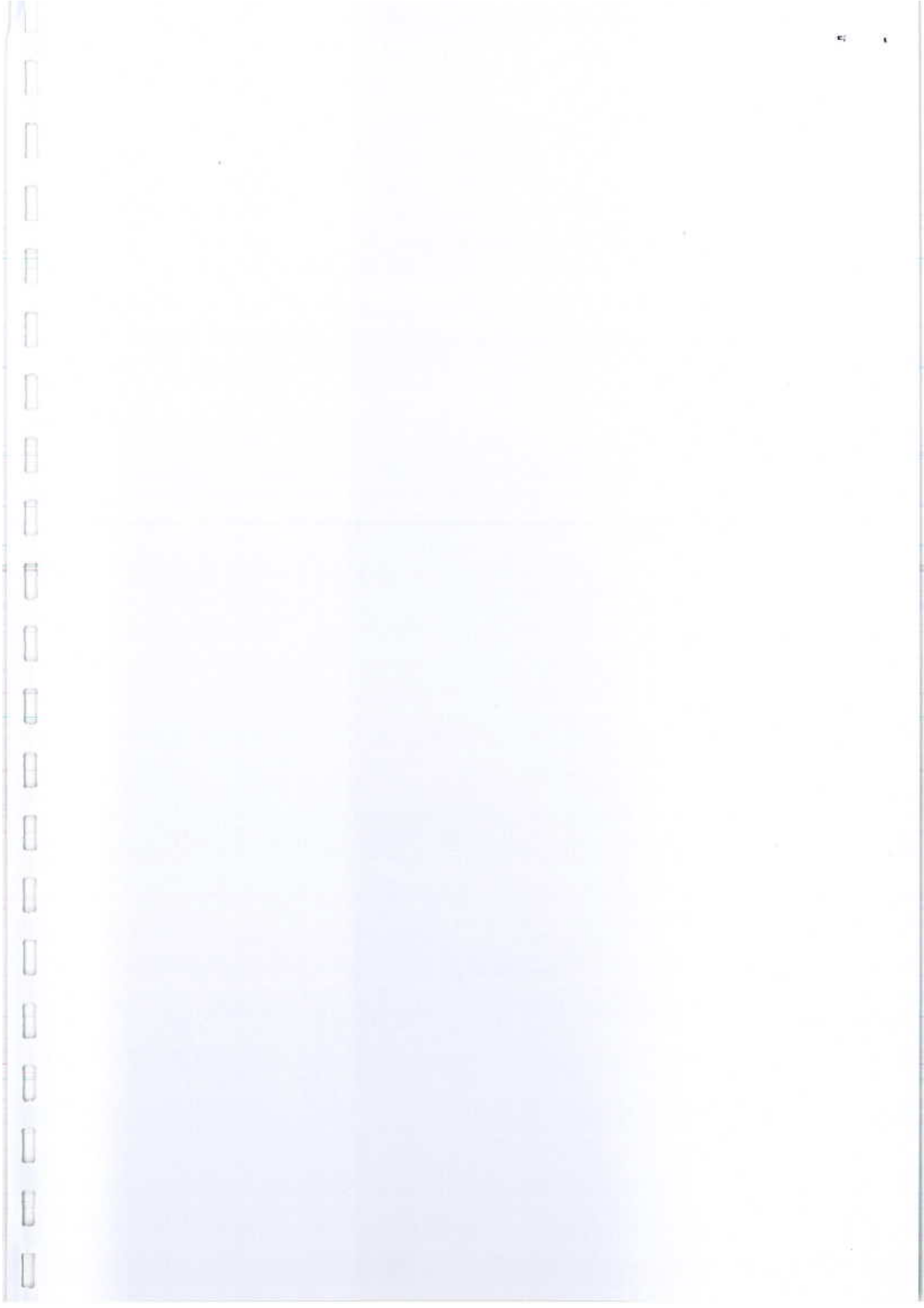



## 注册登记摘要信息栏

1. 机动车所有人/身份证明名称/号码	佛山市福能发电有限公司/组织机构代码证书/75366473-3		
2. 登记机关	广东省佛山市公安局交通警察支队	3. 登记日期	2007-09-17
4. 机动车登记编号	粤E03526		

## 转移登记摘要信息栏

II	机动车所有人/身份证明名称/号码		登记机关		登记日期		机动车登记编号	
III	机动车所有人/身份证明名称/号码		登记机关		登记日期		机动车登记编号	
IV	机动车所有人/身份证明名称/号码		登记机关		登记日期		机动车登记编号	
V	机动车所有人/身份证明名称/号码		登记机关		登记日期		机动车登记编号	
VI	机动车所有人/身份证明名称/号码		登记机关		登记日期		机动车登记编号	
VII	机动车所有人/身份证明名称/号码		登记机关		登记日期		机动车登记编号	

第1页

## 注册登记机动车信息栏

5. 车辆类型	轿车		6. 车辆品牌	中华牌	
7. 车辆型号	SY7182HS		8. 车身颜色	蓝	
9. 车辆识别代号/车架号	LSYYBADC37K055211		10. 国产/进口	国产	
11. 发动机号	DC175C0195		12. 发动机型号	4G93	
13. 燃料种类	汽油		14. 排量/功率	1834 ml/ 100 kw	
15. 制造厂名称	沈阳华晨金杯汽车有限公司		16. 转向形式	方向盘	
17. 轴距	前 1565	后 1560	mm	18. 轮胎数	4
19. 轮胎规格	205/55R16		20. 钢板弹簧片数	后轴 片	
21. 轴距	2790		mm	22. 轴数	2
23. 外廓尺寸	长 4648	宽 1800	高 1450	mm	
24. 货厢内部尺寸	长	宽	高	mm	
25. 总质量	1805	kg	26. 核定载质量	kg	
27. 核定载客	5	人	28. 准牵引总质量	kg	
29. 驾驶室载客		人	30. 使用性质	非营运	
31. 车辆获得方式	购买		32. 车辆出厂日期	2007-06-09	
			33. 发证机关章		
			34. 发证日期	2007-09-17	

第2页

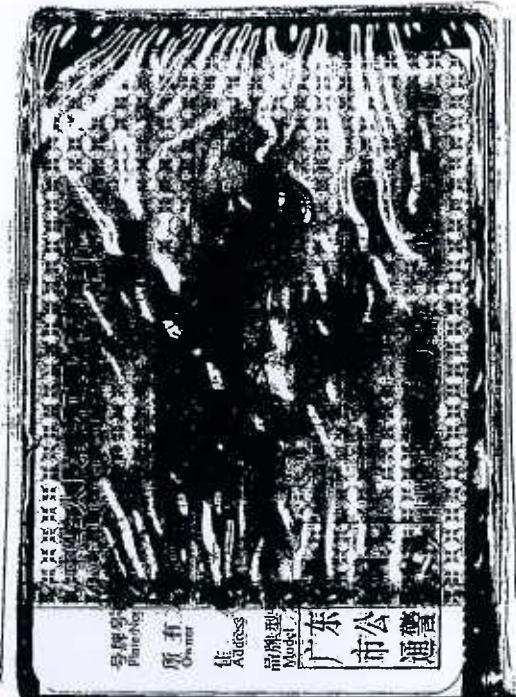

粤E03526	检验有效期至	2011年09月	01
粤E03526	检验有效期至	2013年09月	A(1)
粤E03526	检验有效期至	2014年09月	01
粤E03526	检验有效期至	2015年09月	01
粤E03526	检验有效期至	2016年09月	09
粤E03526	检验有效期至	2017年09月	09



注册登记摘要信息栏

1. 机动车所有人/身份证明名称/号码	佛山市区电力建设总公司/组织机构代码证书/19352884-7		
2. 登记机关	广东省佛山市公安局交通警察支队	3. 登记日期	2001-07-26
4. 机动车登记编号		粤E15999	

转移登记摘要信息栏

II	机动车所有人/身份证明名称/号码			
	登记机关	登记日期	机动车登记编号	
III	机动车所有人/身份证明名称/号码			
	登记机关	登记日期	机动车登记编号	
IV	机动车所有人/身份证明名称/号码			
	登记机关	登记日期	机动车登记编号	
V	机动车所有人/身份证明名称/号码			
	登记机关	登记日期	机动车登记编号	
VI	机动车所有人/身份证明名称/号码			
	登记机关	登记日期	机动车登记编号	
VII	机动车所有人/身份证明名称/号码			
	登记机关	登记日期	机动车登记编号	

注册登记机动车信息栏

5. 车辆类型	小型普通客车		6. 车辆品牌	东南		
7. 车辆型号	DN6440		8. 车身颜色	蓝/灰		
9. 车辆识别代号/车架号	LDNP38SH210017474		10. 国产/进口	国产		
11. 发动机号	4G63S4M-S223146		12. 发动机型号	4G63S4M		
13. 燃料种类	汽油		14. 排量/功率	1997 ml/ kw		
15. 制造厂名称	东南(福建)汽车工业有限公司		16. 转向形式	方向盘		
17. 轴距	前 1460	后 1380 mm	18. 轮胎数	4		
19. 轮胎规格			20. 钢板弹簧片数	后轴 片		
21. 轴	2620 mm		22. 轴数	2		
23. 外廓尺寸	长 4380	宽 1710	高 1800 mm	33. 发证机关章		
24. 货厢内部尺寸	长	宽	高 mm			
25. 总质量	2100 kg	26. 核定载质量	kg			
27. 核定载客	8 人	28. 准牵引总质量	kg			
29. 驾驶室载客	人	30. 使用性质	非营运			
31. 车辆获得方式	购买		32. 车辆出厂日期	2001-05-14		
			34. 发证日期	2009-12-23		

登记栏

	补领登记证书
2. 补领原因: 首次申领登记证书	补领次数: 1
3. 补领日期: 2009-12-23	
4.	登记事项更正
5. 功率更正为: 90	轮胎规格更正为: 185R14
6. 更正日期: 2009-12-23	
7.	
8.	
9.	
10.	
11.	
12.	
13.	
14.	
15.	

登记栏

16.	
17.	
18.	
19.	
20.	
21.	
22.	
23.	
24.	
25.	
26.	
27.	
28.	
29.	
30.	

号牌号码 **粤E15999** 档案编号  
 核定载人数 **8人** 总质量 **2100kg**  
 整备质量 **1550kg** 核定载质量 --  
 外廓尺寸 **4380×1710×1800mm** 准牵引总质量 --  
 备注

检验有效期至 **2017年07月粤E(01)**

检验记录 **汽油**



中华人民共和国机动车行驶证  
 Vehicle License of the People's Republic of China  
 号牌号码 **粤E15999** 车辆类型 **小型普通客车**  
 所有人 **佛山市区电力建设总公司**  
 住址 **广东省佛山市季华路电力大厦**  
 使用性质 **非营运** 品牌型号 **东南DN6440**  
 广东省佛山 车辆识别代号 **LDNP38SH210017474**  
 市公安局交 发动机号码 **4G63S4M-SZ23146**  
 通警察支队 注册日期 **2001-07-26** 发证日期 **2016-12-05**



注册登记摘要信息栏

1. 机动车所有人/身份证明名称/号码	佛山市双联物业管理有限公司/组织机构代码证书/71239972-6		
2. 登记机关	佛山市公安局交通警察支队车管所	3. 登记日期	2003.02.24
		4. 机动车登记编号	粤E12363

过户、转入登记摘要信息栏

II	机动车所有人/身份证明名称/号码		登记机关		登记日期		机动车登记编号	
III	机动车所有人/身份证明名称/号码		登记机关		登记日期		机动车登记编号	
IV	机动车所有人/身份证明名称/号码		登记机关		登记日期		机动车登记编号	
V	机动车所有人/身份证明名称/号码		登记机关		登记日期		机动车登记编号	
VI	机动车所有人/身份证明名称/号码		登记机关		登记日期		机动车登记编号	
VII	机动车所有人/身份证明名称/号码		登记机关		登记日期		机动车登记编号	

注册登记机动车信息栏

5. 车辆类型	小型普通客车		6. 车辆品牌	东南	
7. 车辆型号	DN6440A		8. 车身颜色	蓝/灰	
9. 车辆识别代号/车架号	LDNP38SH130044863		10. 国产/进口	国产	
11. 发动机号	4G63S4MSAK7305		12. 发动机型号	4G63S4M	
13. 燃料种类	汽油		14. 排量/功率	90 ml/ kw	
15. 制造厂名称	东南(福建)汽车工业有限公司		16. 转向形式	方向盘	
17. 轴距	前 1455	后 1380	mm	18. 轮胎数	4
19. 轮胎规格	185R14LT		20. 钢板弹簧片数	后轴	
21. 轴距	2620		mm	22. 轴数	2
23. 外廓尺寸	长 4600	宽 1710	高 1830	mm	
24. 货厢内部尺寸	长	宽	高	mm	
25. 总质量	2100	kg	26. 核定载质量	kg	
27. 核定载客	8	人	28. 准牵引总质量	kg	
29. 驾驶室载客	人		30. 使用性质	非营运	
31. 车辆获得方式	购买		32. 车辆出厂日期	2003.01.08	
			34. 发证日期	2003.02.24	



中华人民共和国机动车行驶证副页

档案编号

号牌号码 粤E12363 车辆类型 小型普通客车  
 总质量 2100kg 整备质量 1500kg  
 核定载质量 -- 准牵引总质量 --  
 核定载客 8人 驾驶室共乘 --  
 货箱内 后轴钢板 弹簧片数 --  
 部尺寸 --  
 外廓尺寸 4600×1710×1830mm  
 检验记录 检验合格至2008年3月有效粤E(01)

中华人民共和国机动车行驶证

Vehicle License of the People's Republic of China

号牌号码 粤E12363 车辆类型 小型普通客车  
 所有人 佛山市区电力建设总公司  
 住址 广东省佛山市季华路电力大厦  
 品牌型号 东南DN6440A 使用性质 非营运  
 发动机号码 4G63S4MSAK7305  
 车辆识别代号 LDNP38SH130044863  
 注册登记日期 2003-02-24 发证日期 2006-11-09

广东省佛山  
 市公安局交  
 通警察支队

粤E12363 检验有效期至2010年02月粤E(01)  
 粤E12363 检验有效期至2011年02月粤E(01)  
 粤E12363 检验有效期至2012年02月粤E(01)  
 粤E12363 检验有效期至2013年02月粤E(01)  
 粤E12363 检验有效期至2014年02月粤E(01)  
 粤E12363 检验有效期至2015年02月粤E(01)  
 粤E12363 检验有效期至2016年02月粤E(01)

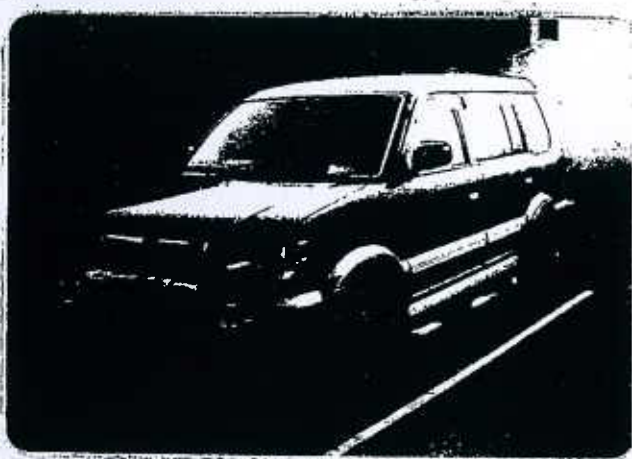



A197F71788EF19441070908

编号:



\* 4 4 0 0 0 8 3 4 4 4 3 7 \*

## 注册登记摘要信息栏

I	1. 机动车所有人/身份证明名称/号码	佛山市沙口发电厂有限公司/组织机构代码证书/61763812-7		
	2. 登记机关	广东省佛山市公安局交通警察支队	3. 登记日期	2006-01-12
			4. 机动车登记编号	粤E03049

## 转移登记摘要信息栏

II	机动车所有人/身份证明名称/号码			
	登记机关		登记日期	机动车登记编号
III	机动车所有人/身份证明名称/号码			
	登记机关		登记日期	机动车登记编号
IV	机动车所有人/身份证明名称/号码			
	登记机关		登记日期	机动车登记编号
V	机动车所有人/身份证明名称/号码			
	登记机关		登记日期	机动车登记编号
VI	机动车所有人/身份证明名称/号码			
	登记机关		登记日期	机动车登记编号
VII	机动车所有人/身份证明名称/号码			
	登记机关		登记日期	机动车登记编号

第 1 页

A197F71788EF19441070908

编号:



\* 4 4 0 0 0 8 3 4 4 4 3 7 \*

## 注册登记摘要信息栏

I	1. 机动车所有人/身份证明名称/号码	佛山市沙口发电厂有限公司/组织机构代码证书/61763812-7		
	2. 登记机关	广东省佛山市公安局交通警察支队	3. 登记日期	2006-01-12
			4. 机动车登记编号	粤E03049

## 转移登记摘要信息栏

II	机动车所有人/身份证明名称/号码			
	登记机关		登记日期	机动车登记编号
III	机动车所有人/身份证明名称/号码			
	登记机关		登记日期	机动车登记编号
IV	机动车所有人/身份证明名称/号码			
	登记机关		登记日期	机动车登记编号
V	机动车所有人/身份证明名称/号码			
	登记机关		登记日期	机动车登记编号
VI	机动车所有人/身份证明名称/号码			
	登记机关		登记日期	机动车登记编号
VII	机动车所有人/身份证明名称/号码			
	登记机关		登记日期	机动车登记编号

第 1 页

号牌号码 粤E03049 档案编号

核定人数 5人 总质量 1623kg

整备质量 1248kg 核定载质量

外廓尺寸 4687×1700×1450mm 轴荷

备注

检验有效期至2018年01月粤E(01)

检验记录 汽油



中华人民共和国机动车行驶证  
Vehicle License of the People's Republic of China

号牌号码 粤E03049 车辆类型 小型轿车

所有人 佛山市沙口发电厂有限公司

住址 广东省佛山市禅城区西郊张槎镇

使用性质 非营运 品牌型号 桑塔纳牌SVW7182LFI

广东省佛山 车辆识别代号 LSVJJ133242207994

市公安局交 发动机号码 AYJ0322291

通警察支队 注册日期 2006-01-12 发证日期 2017-02-21

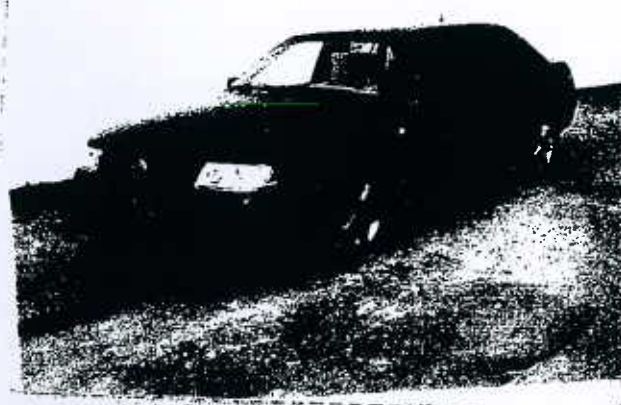



# 营业执照

(副本) (副本号:2-1)

统一社会信用代码 91440606280107071B

名称	广东信德资产评估与房地产土地估价有限公司
类型	有限责任公司(自然人投资或控股)
住所	佛山市顺德区大良文晖路29号逸林苑11座401、402、403、404、405号
法定代表人	梁伟雄
注册资本	人民币贰佰万元
成立日期	2000年03月13日
营业期限	长期
经营范围	企业整体资产评估;在全国范围内从事土地评估业务;房地产、机器设备、流动资产、无形资产的单项资产评估服务;房地产项目策划及可行性研究,工程造价咨询,房地产经纪中介及信息咨询服务。(依法须经批准的项目,经相关部门批准后方可开展经营活动。)



登记机关



2016年4月19日



# 资产评估 资格证书

(副本)

证书编号:

44020146

批准机关:

广东省财政厅代章

发证日期:

广东省国资局  
1999年12月15日



机构名称

广东信德资产评估与房地  
产土地估价有限公司

办公地址

佛山市顺德区大良文晖路29  
号逸林苑11座401-405号

首席合伙人  
(法定代表人)

梁伟雄

批准文号

粤国资评[1999]167号

资产评估范围:

从事单项资产评估、资产组合评估、  
企业价值评估、其他资产评估、  
以及相关的咨询业务。

